

- RESIDENTES:
1. REMOÇÃO E REINSTALAÇÃO DE DIVISÓRIAS E PORTA;
  2. COMPLEMENTO DA DIVISÓRIA ATÉ O TETO.

- SOLÁRIO, CANIL E GATIL
1. DEMOLIÇÃO GAIOLAS E SOLÁRIO;
  2. TROCA DO PISO;
  3. PINTURA;
  4. FECHAMENTO ACIMA DA PORTA;
  5. TROCA DA PORTA DO GATIL.

- ABRIGO DE LIXO
1. DEMOLIÇÃO;
  2. ACABAMENTOS;
  3. ESQUADRIAS;
  4. TROCA DO PISO;
  5. ELÉTRICA;
  6. PINTURA.

- BWCs FEMININO, MASCULINO E PCD
1. DEMOLIÇÃO/CONSTRUÇÃO;
  2. REVESTIMENTOS;
  3. ESQUADRIAS/DIVISÓRIAS;
  4. PINTURA;
  5. HIDRÁULICA;
  6. ELÉTRICA;
  7. LOUÇAS/ACESSÓRIOS.

- CLÍNICA 01
1. REPARO NO PISO;
  2. REVESTIMENTOS;
  3. PINTURA.

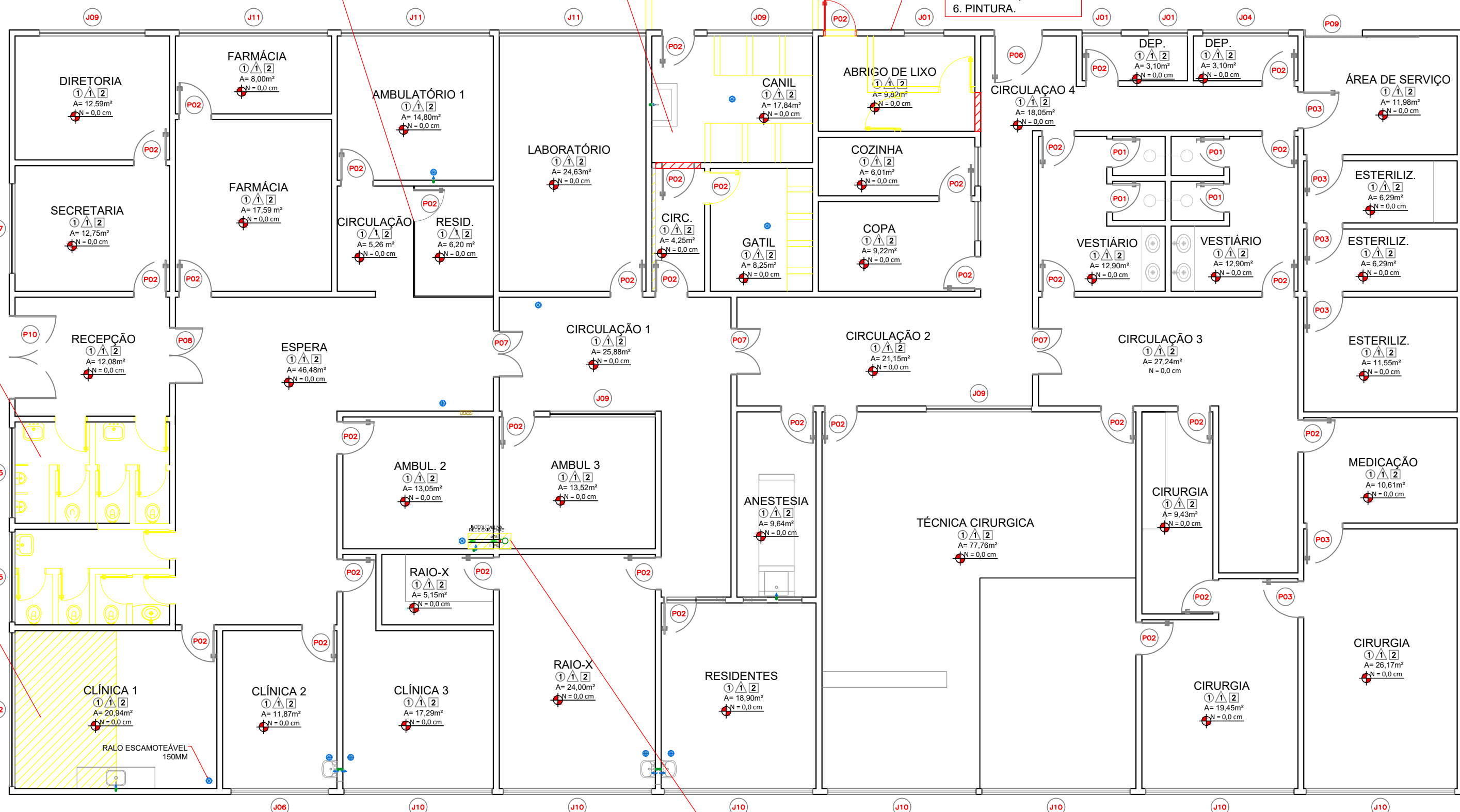

## PLANTA BAIXA - HOSPITAL VETERINÁRIO

MEDIDAS EM CENTÍMETROS  
ESCALA 1:100

### RELAÇÃO DE ESQUADRIAS

JANELAS				
CÓDIGO	DIMENSÃO	PEITORIL	DESCRIÇÃO	QUANT.
J01	100x60	200	TIPO BASCULANTE - ESQUADRIA EM FERRO	2
J02	200x40	200	TIPO BASCULANTE - ESQUADRIA EM FERRO	2
J03	200x110	300	TIPO BASCULANTE - ESQUADRIA EM FERRO	7
J04	220x60	200	TIPO BASCULANTE - ESQUADRIA EM FERRO	1
J05	230x70	210	TIPO BASCULANTE - ESQUADRIA EM FERRO	2
J06	250x100	190	TIPO BASCULANTE - ESQUADRIA EM FERRO	1
J07	255x100	185	TIPO BASCULANTE - ESQUADRIA EM FERRO	1
J08	270x100	175	TIPO BASCULANTE - ESQUADRIA EM FERRO	2
J09	270x100	185	TIPO BASCULANTE - ESQUADRIA EM FERRO	2
J10	380x100	180	TIPO BASCULANTE - ESQUADRIA EM FERRO	7
J11	365x150	135	TIPO BASCULANTE - ESQUADRIA EM FERRO	3
J12	395x100	175	TIPO BASCULANTE - ESQUADRIA EM FERRO	1

PORTAS				
CÓDIGO	DIMENSÃO	DESCRIÇÃO		QUANT.
P01	60x210	PORTA EM MADEIRA - ABRIR - 1 FOLHA		18
P01.1	60x210	PORTA METÁLICA - ABRIR - 1 FOLHA		4
P02	80x210	PORTA EM MADEIRA - ABRIR - 1 FOLHA		42
P03	80x210	PORTA EM MADEIRA - ABRIR - 1 FOLHA		7
P04	100x210	PORTA EM MADEIRA - ABRIR - 1 FOLHA		2
P05	100x210	PORTA EM MADEIRA - CORRER - 1 FOLHA		10
P06	120x210	PORTA EM MADEIRA - ABRIR - 1 FOLHA		1
P07	120x210	PORTA EM MADEIRA - ABRIR - 2 FOLHAS		3
P08	140x210	PORTA EM MADEIRA - ABRIR - 2 FOLHAS		1
P09	145x210	PORTA EM MADEIRA - CORRER - 1 FOLHA		1
P10	210x250	PORTA EM VIDRO - ABRIR - 2 FOLHAS		1
P11	240x250	PORTA EM MADEIRA - CORRER - 1 FOLHA		1
P12	250x250	PORTA EM MADEIRA - CORRER - 1 FOLHA		1
P13	330x250	PORTA EM VIDRO - ABRIR - 2 FOLHAS		2

RELAÇÃO DE REVESTIMENTOS	
PISOS	
①	GRANILITE
②	PISO CERÂMICO
③	PISO INTERTRAVADO
PAREDE	
△	PINTURA LÁTEX
△	CERÂMICO
TETO	
1	FORRO EM DRYWALL
2	LAJE

SIMBOLOGIA	
—	MANTER
—	À DEMOLIR
—	À CONSTRUIR

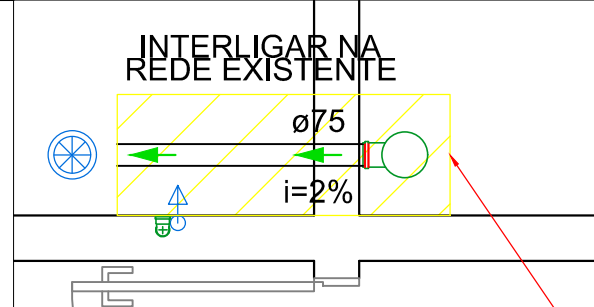

LEGENDA	
	Caixa de passagem 200x200x100 no piso
	Entrada de serviço
	Interruptor simples e Tomada hexagonal a 1,10m do piso
	Ponto genérico de luz 20W
	Quadro de distribuição
	Quadro de medição

## BANHEIROS

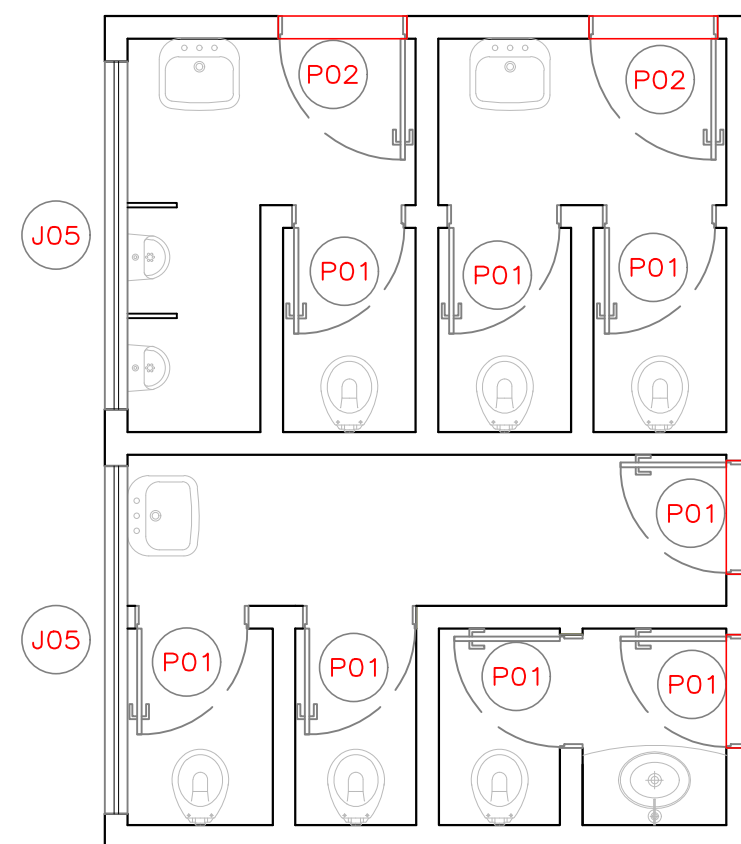

## PLANTA BAIXA EXISTENTE

ESCALA 1:50  
MEDIDAS EM CENTÍMETROS

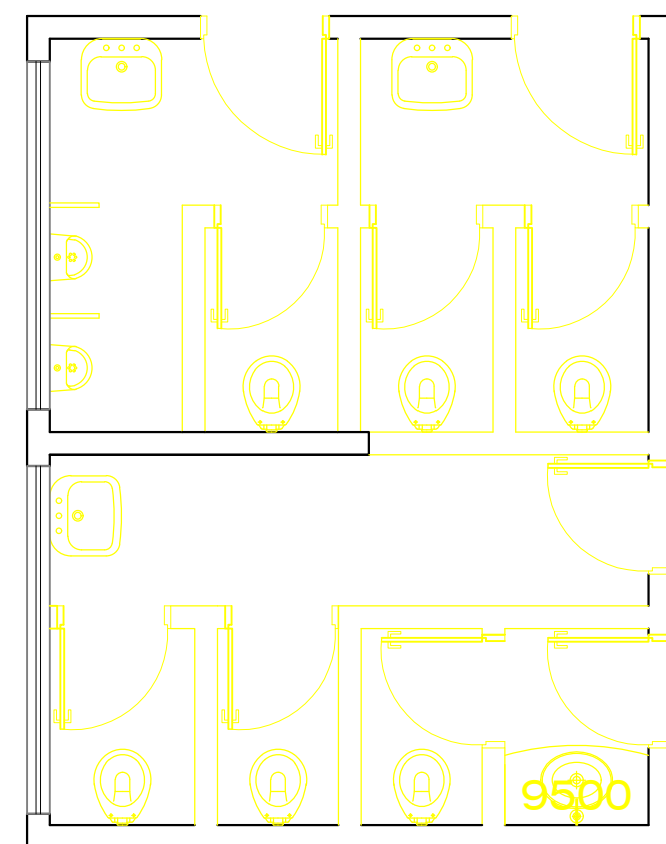

## PLANTA BAIXA À DEMOLIR

ESCALA 1:50  
MEDIDAS EM CENTÍMETROS

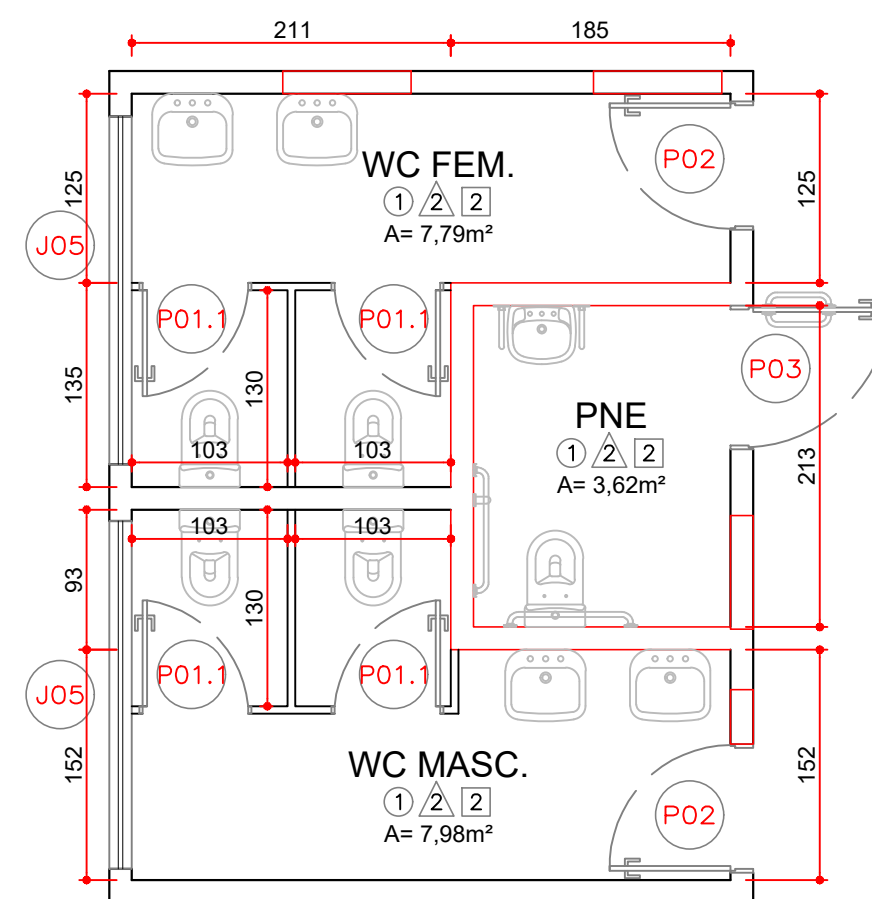

## PLANTA BAIXA À CONSTRUIR

ESCALA 1:50  
MEDIDAS EM CENTÍMETROS

## ABRIGO DE LIXO

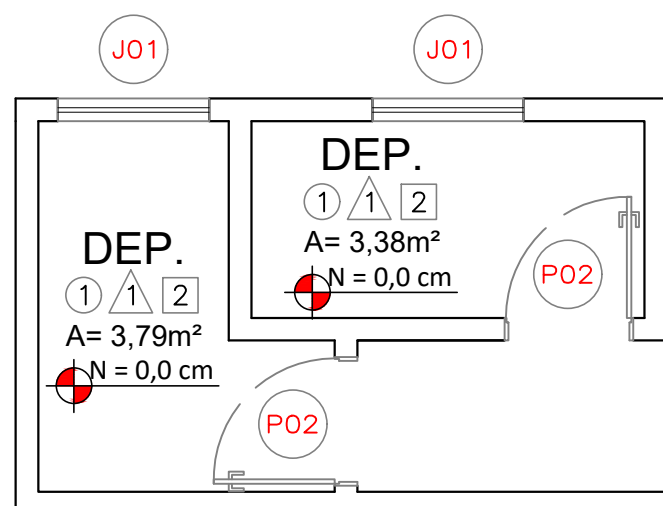

## PLANTA BAIXA EXISTENTE

ESCALA 1:50  
MEDIDAS EM CENTÍMETROS

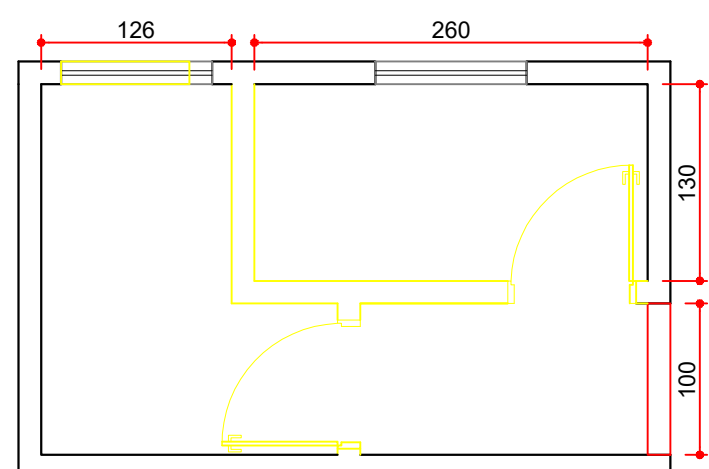

## PLANTA BAIXA DEMOLIR/CONSTR.

ESCALA 1:50  
MEDIDAS EM CENTÍMETROS

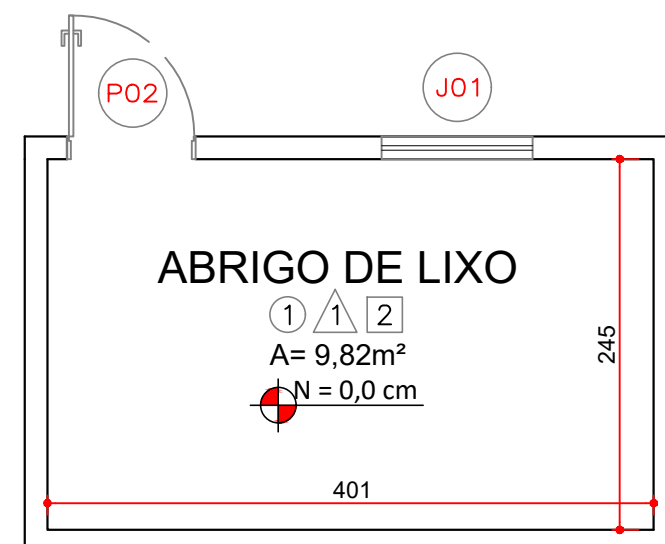

## PLANTA BAIXA PROPOSTA

ESCALA 1:50  
MEDIDAS EM CENTÍMETROS

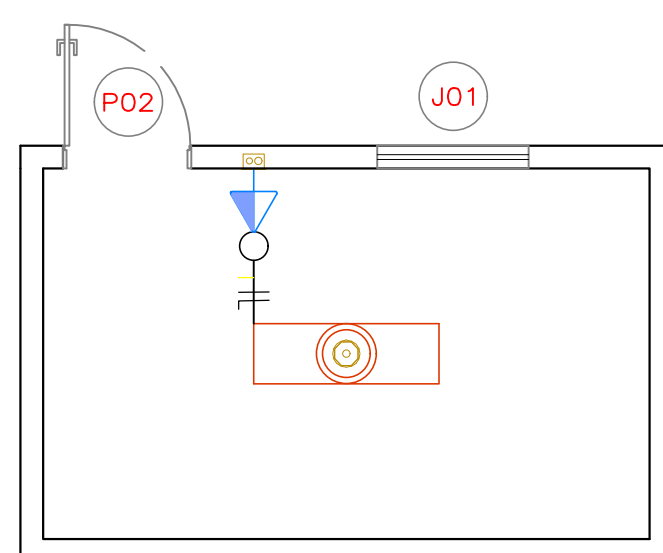

## PLANTA BAIXA ELÉTRICA

ESCALA 1:50  
MEDIDAS EM CENTÍMETROS

— UENP —

UNIVERSIDADE ESTADUAL DO NORTE DO PARANÁ

PROJETO DE ARQUITETURA

ADEQUAÇÕES NO HOSPITAL VETERINÁRIO - CLM

PROPRIETÁRIO

RESPONSÁVEL TÉCNICO

UNIVERSIDADE ESTADUAL DO NORTE DO PARANÁ - UENP  
CNPJ: 08.885.100/0001.54

FELIPE SCALÁ FRANÇA  
CREA-SP: 5069900657

DESENHO  
LUANA ROSA

DATA  
AGOSTO/2023

ESCALA  
INDICADA

PRANCHA

PROPAV  
PRÓ-REITORIA DE PLANEJAMENTO E AVALIAÇÃO INSTITUCIONAL  
SECRETARIA DE OBRAS

1/2



# BANHEIROS

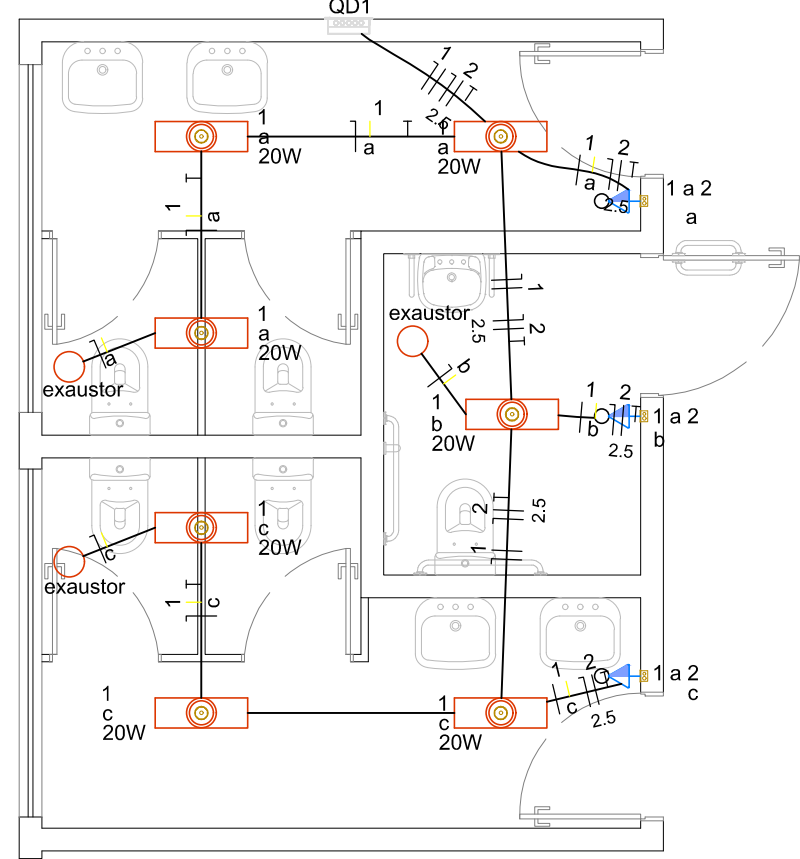

# ELÉTRICA

ESCALA 1:50  
MEDIDAS EM CENTÍMETROS

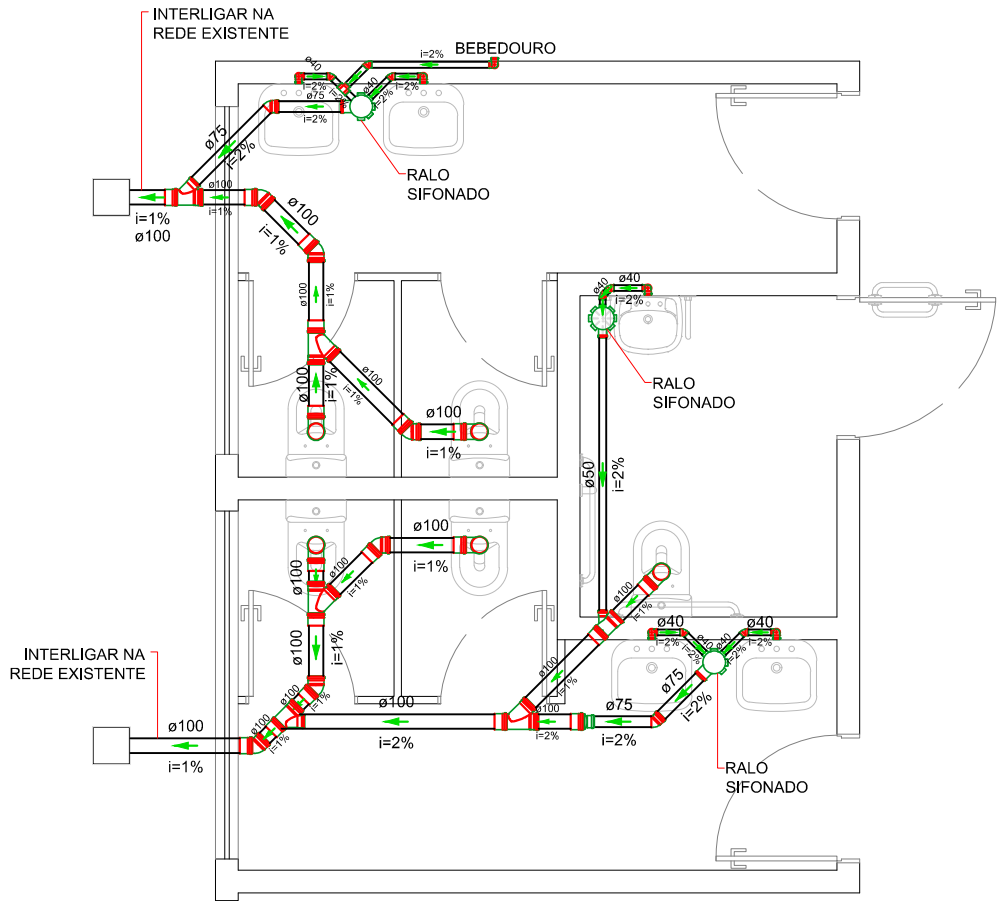

# HIDRAULICA ESGOTO

ESCALA 1:50  
MEDIDAS EM CENTÍMETROS

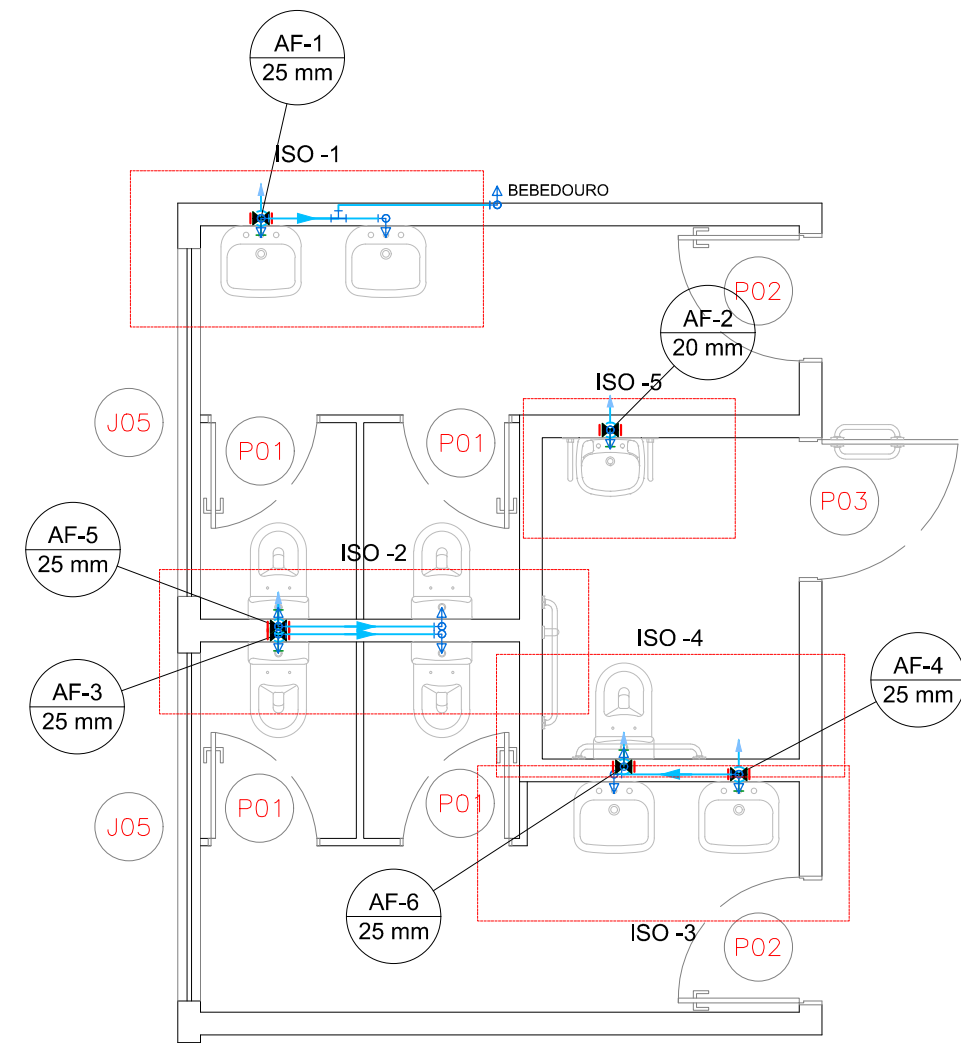

# HIDRAULICA ÁGUA FRIA

ESCALA 1:50  
MEDIDAS EM CENTÍMETROS

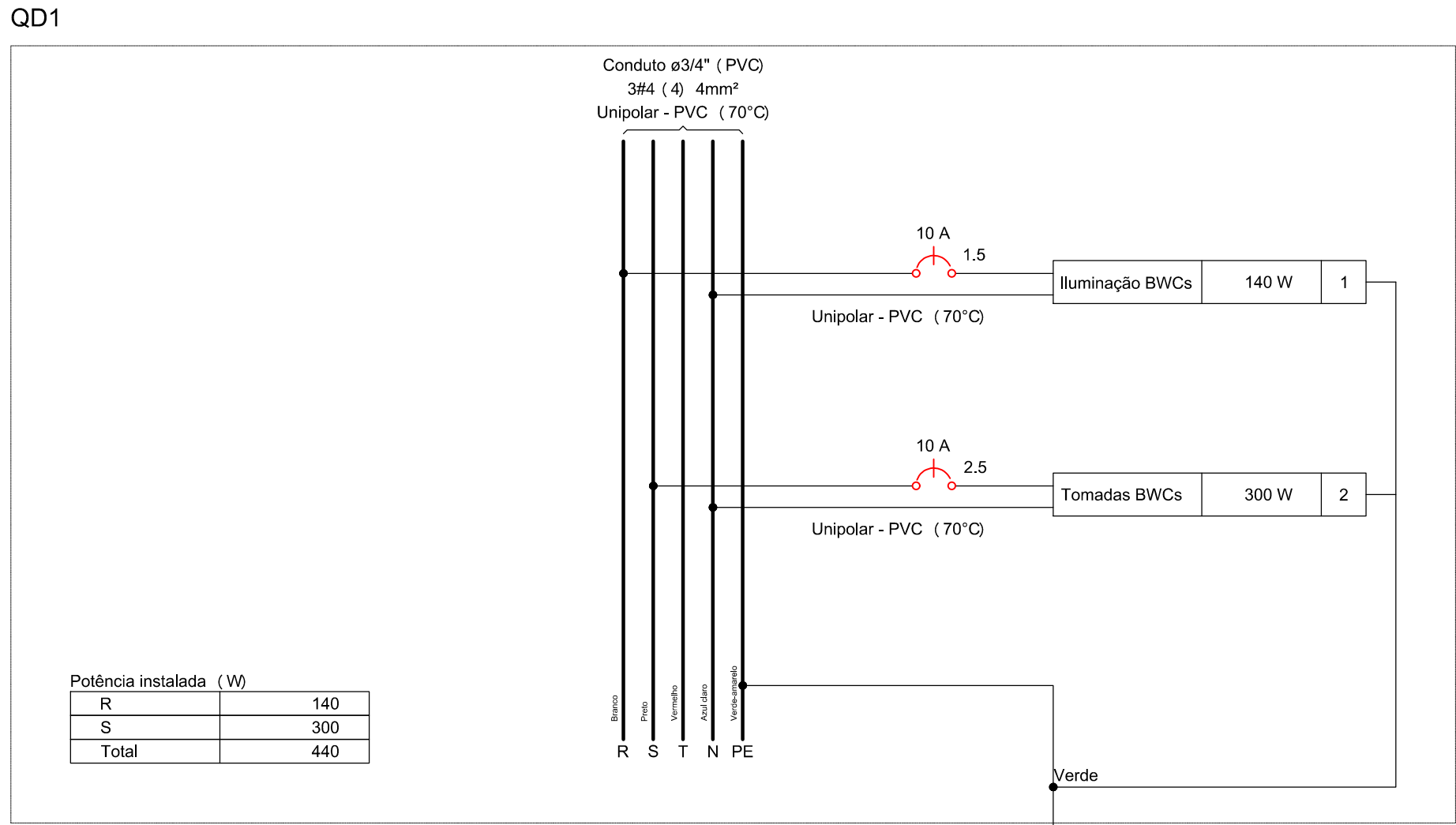

LEGENDA	
	Caixa de passagem 200x200x100 no piso
	Entrada de serviço
	Interruptor simples e Tomada hexagonal a 1,10m do piso
	Ponto genérico de luz 20W
	Quadro de distribuição
	Quadro de medição

# ESTACAS

PROF = 2,5 M

FERRAGEM = 4Ø8MM PROF 2.5M COM ESTRIBO

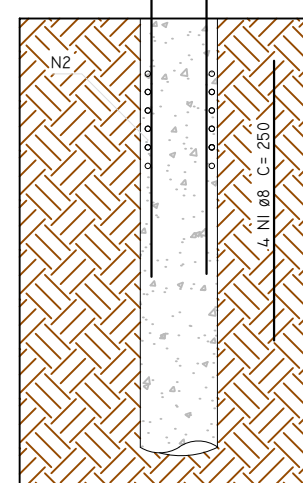

DETALHE DA ESTACA

- CONCRETO Fck >= 25MPa
- CONSUMO MÍNIMO DE CIMENTO : 350 kg/m³
- ESCOVAÇÃO MANUAL: H>250 CM
- DIÂMETRO MÍNIMO DA ESTACA: 25 cm
- COBRIMENTO DAS FERRAGENS NA ESTACA: 3 cm

# BLOCOS

PLANTA

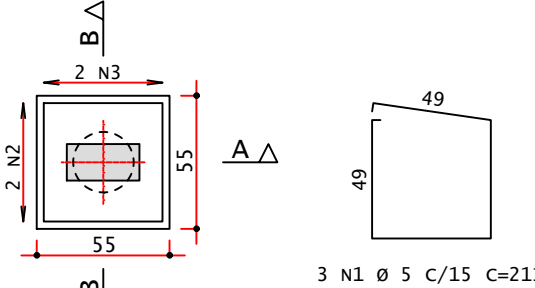

CORTE A - A

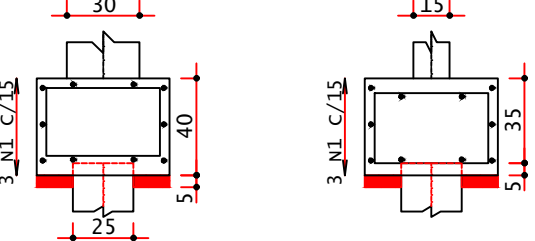

# VIGA BALDRAME

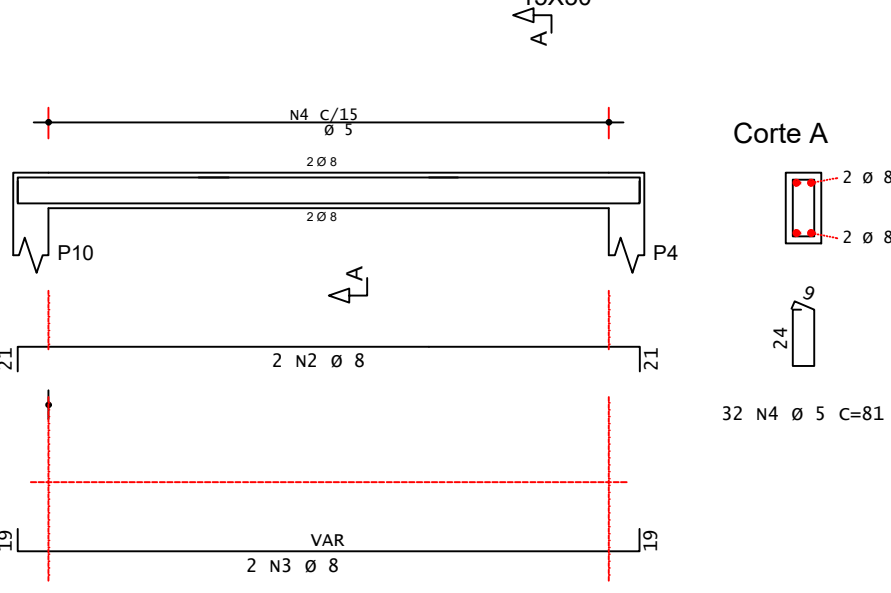

# VIGA COB

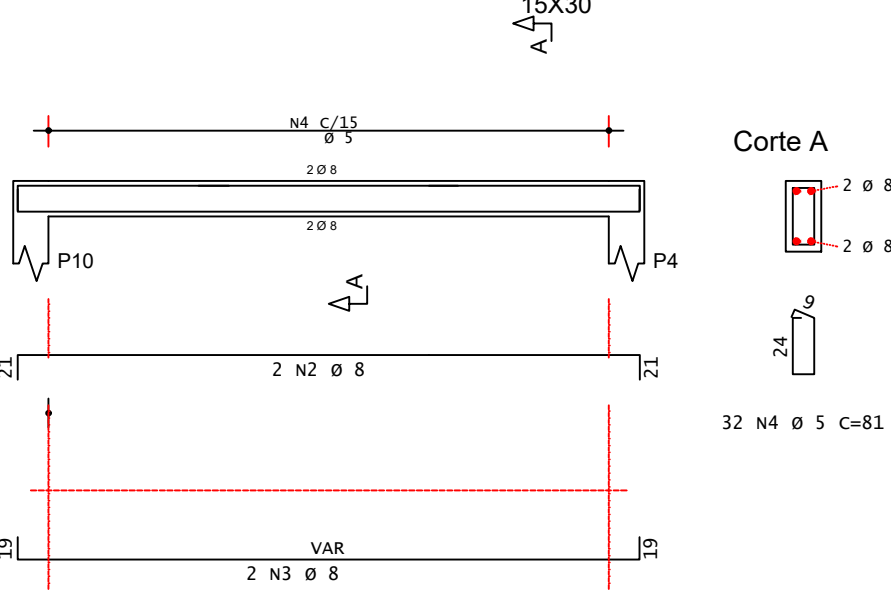

# PILARES

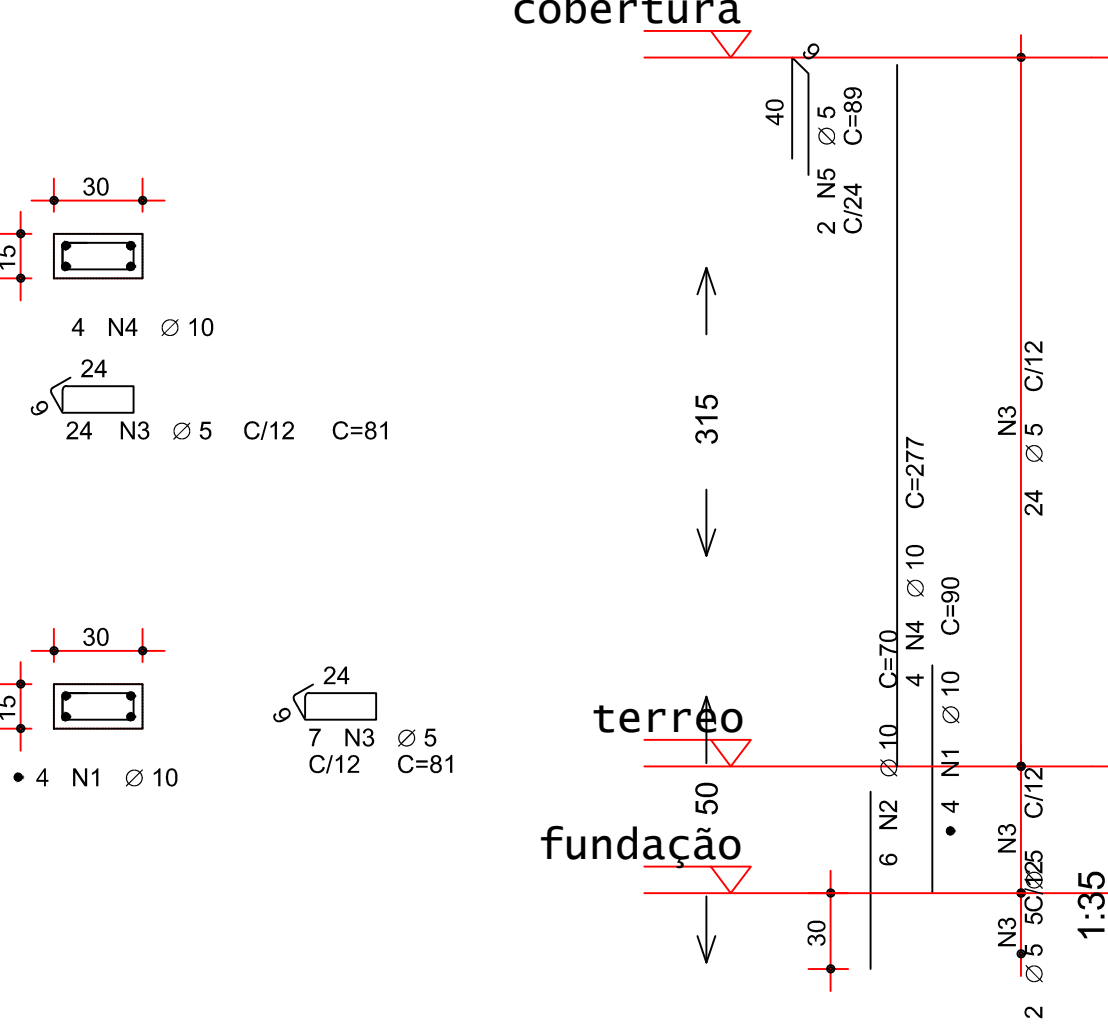

# DETALHES ESTRUTURA

ESCALA 1:25  
MEDIDAS EM CENTÍMETROS

# DETALHAMENTOS ÁGUA FRIA

ESCALA 1:50  
MEDIDAS EM CENTÍMETROS

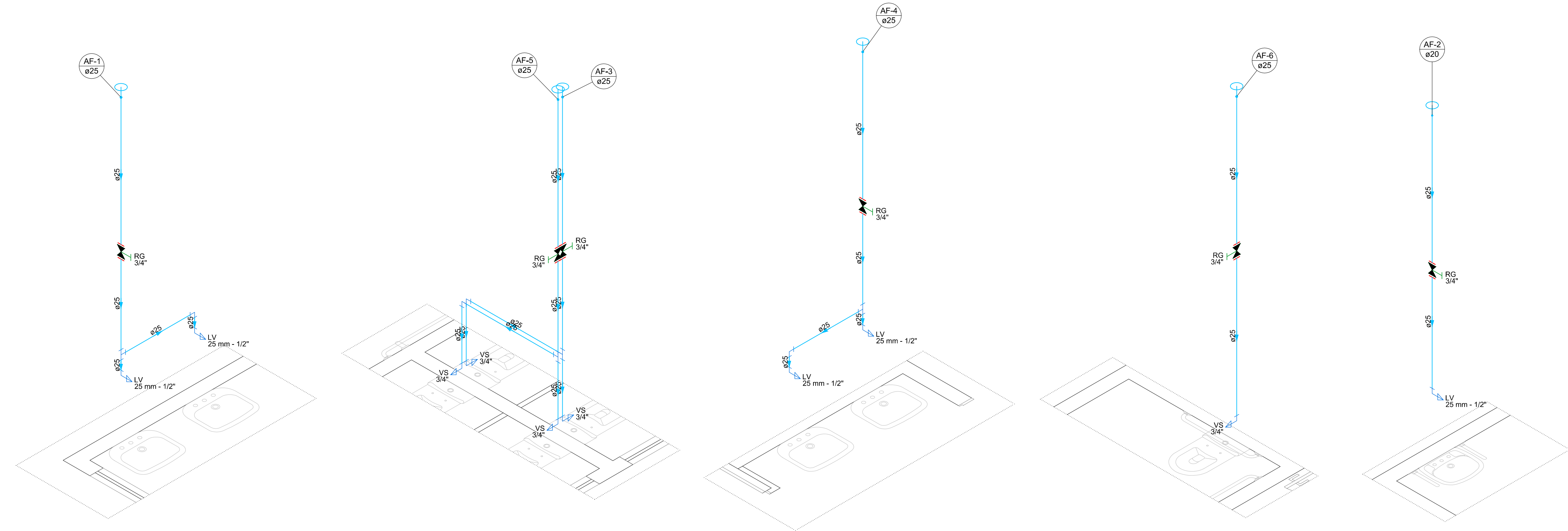

UENP

UNIVERSIDADE ESTADUAL DO NORTE DO PARANÁ

PROJETO	PROJETO DE ARQUITETURA		
OBRA	ADEQUAÇÕES NO HOSPITAL VETERINÁRIO - CLM		
PROPRIETÁRIO	RESPONSÁVEL TÉCNICO		
UNIVERSIDADE ESTADUAL DO NORTE DO PARANÁ - UENP CNPJ: 08.885.100/0001.54		FELIPE SCALFARI FRANCIÇA CREA-SP: 5069900657	
DESENHO	DATA	ESCALA	PRANCHA
LUANA ROSA	AGOSTO/2023	INDICADA	

PROPAV

PRÓ-REITORIA DE PLANEJAMENTO E AVALIAÇÃO INSTITUCIONAL  
SECRETARIA DE OBRAS

2/2

Documento: **4.PROJETO\_HOSPITALVETERINARIO.pdf**.

Assinatura Qualificada realizada por: **Fabio Antonio Neia Martini** em 12/08/2025 16:32.

Assinatura Simples realizada por: **Amanda Alves da Silva (XXX.291.209-XX)** em 24/07/2025 08:09 Local: UENP/RTA/PROPAV/SECOBRAS.

Inserido ao protocolo **24.369.329-2** por: **Amanda Alves da Silva** em: 24/07/2025 08:07.



Documento assinado nos termos do Art. 38 do Decreto Estadual nº 7304/2021.

A autenticidade deste documento pode ser validada no endereço:  
**<https://www.eprotocolo.pr.gov.br/spiweb/validarDocumento>** com o código:  
**1bc1903d8e52258b2885890ce427e107.**