

PLANTA DE FORMA - FUNDAÇÃO

ESCALA 1:50

CENTÍMETROS

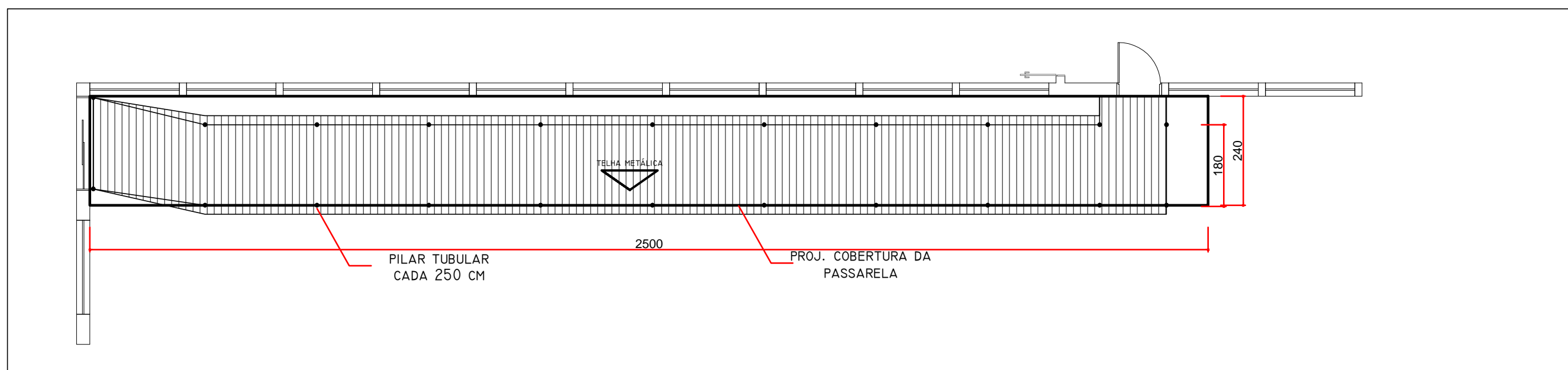

PLANTA DE FORMA - FUNDAÇÃO

ESCALA 1:50

CENTÍMETROS

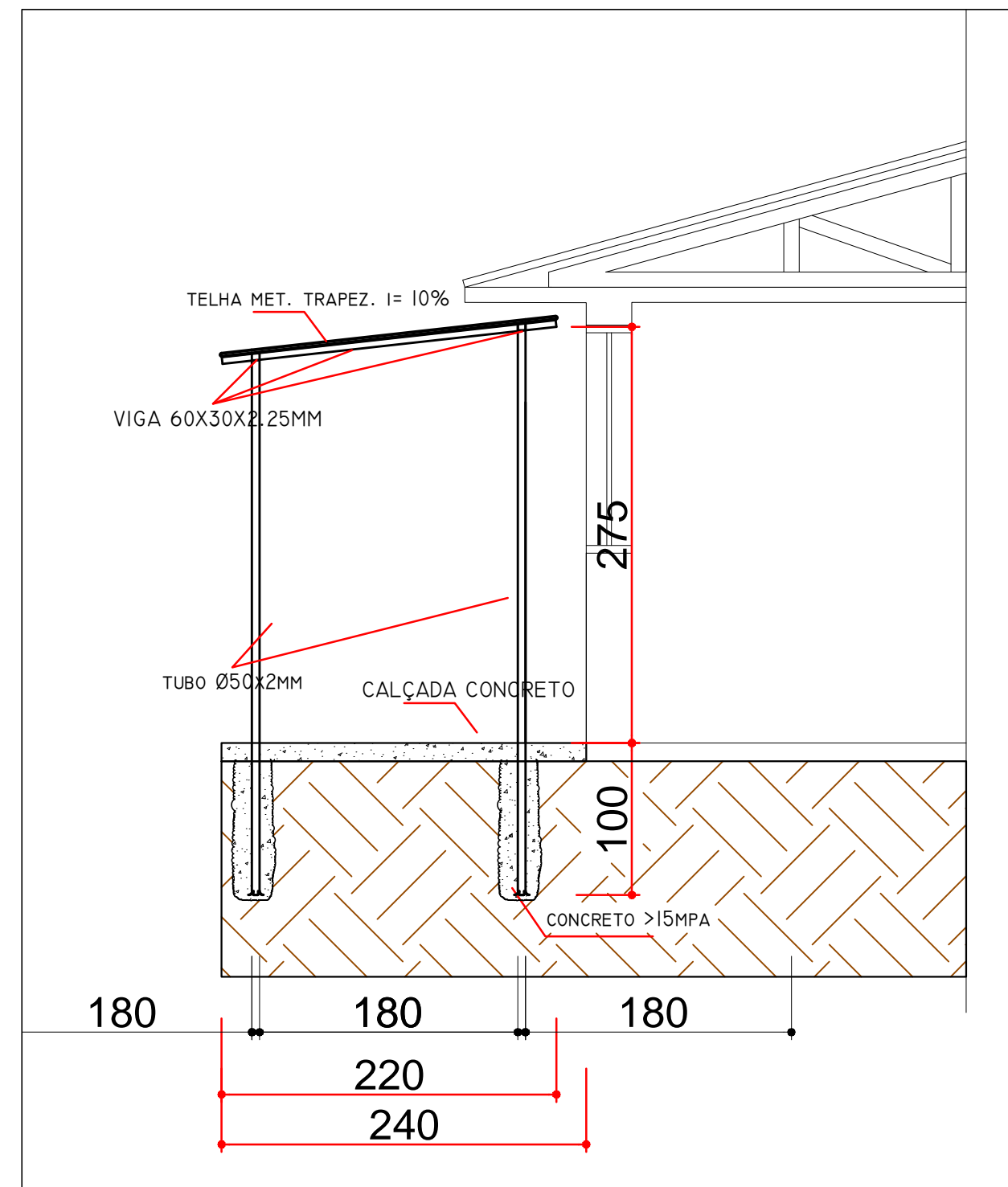

PASSARELA EM CORTE

ESCALA 1:50

CENTÍMETROS

UENP

UNIVERSIDADE ESTADUAL DO NORTE DO PARANÁ

PROJETO

PROJETO ESTRUTURAL - PASSARELA METÁLICA

OBRA

ADEQUAÇÃO PARA ESPAÇO DE INOVAÇÃO NO CLM
CAMPUS LUIZ MENEGHEL

PROPRIETÁRIO

UNIVERSIDADE ESTADUAL DO NORTE DO PARANÁ - UENP
CNPJ: 08.885.100/0001-54

RESPONSÁVEL TÉCNICO

FELIPE SCALA FRANCICA
ENGENHEIRO CIVIL
CREA SP 5069900657

DESENHO

FELIPE FRANCICA
LETICIA SACOMAN

DATA

MARÇO DE 2022

ESCALA

INDICADA

PRANCHA

1/3

PROPAV

PRÓ-REITORIA DE PLANEJAMENTO E AVALIAÇÃO INSTITUCIONAL
SECRETARIA DE OBRAS

CENTÍMETROS



- TODAS AS MEDIDAS DEVEM SER CONFERIDAS IN LOCO;
- OS ELEMENTOS DA ESTRUTURA METÁLICA DEVEM RECEBER TRATAMENTO ANTICORROSIVO E PINTURA ESMALTE;
- CONCRETO ESTRUTURAL FCK MÍN 25 MPA NO TRAÇO RECOMENDADO DE 1:2,3:2,7;
- CONFERIR PROJETO ARQUITETÔNICO PARA A EXECUÇÃO DE TODAS AS ETAPAS

PRÓ-REITORIA DE PLANEJAMENTO E AVALIAÇÃO INSTITUCIONAL

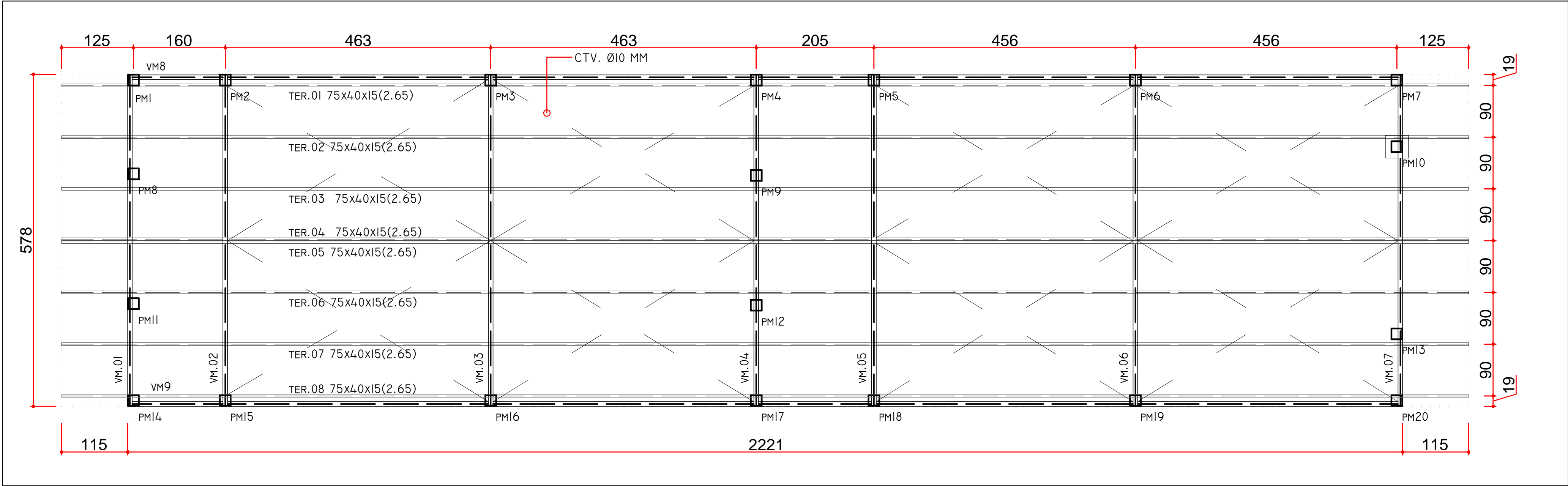

DISPOSIÇÃO ESTRUTURA METÁLICA
ESCALA 1:50
CENTÍMETROS

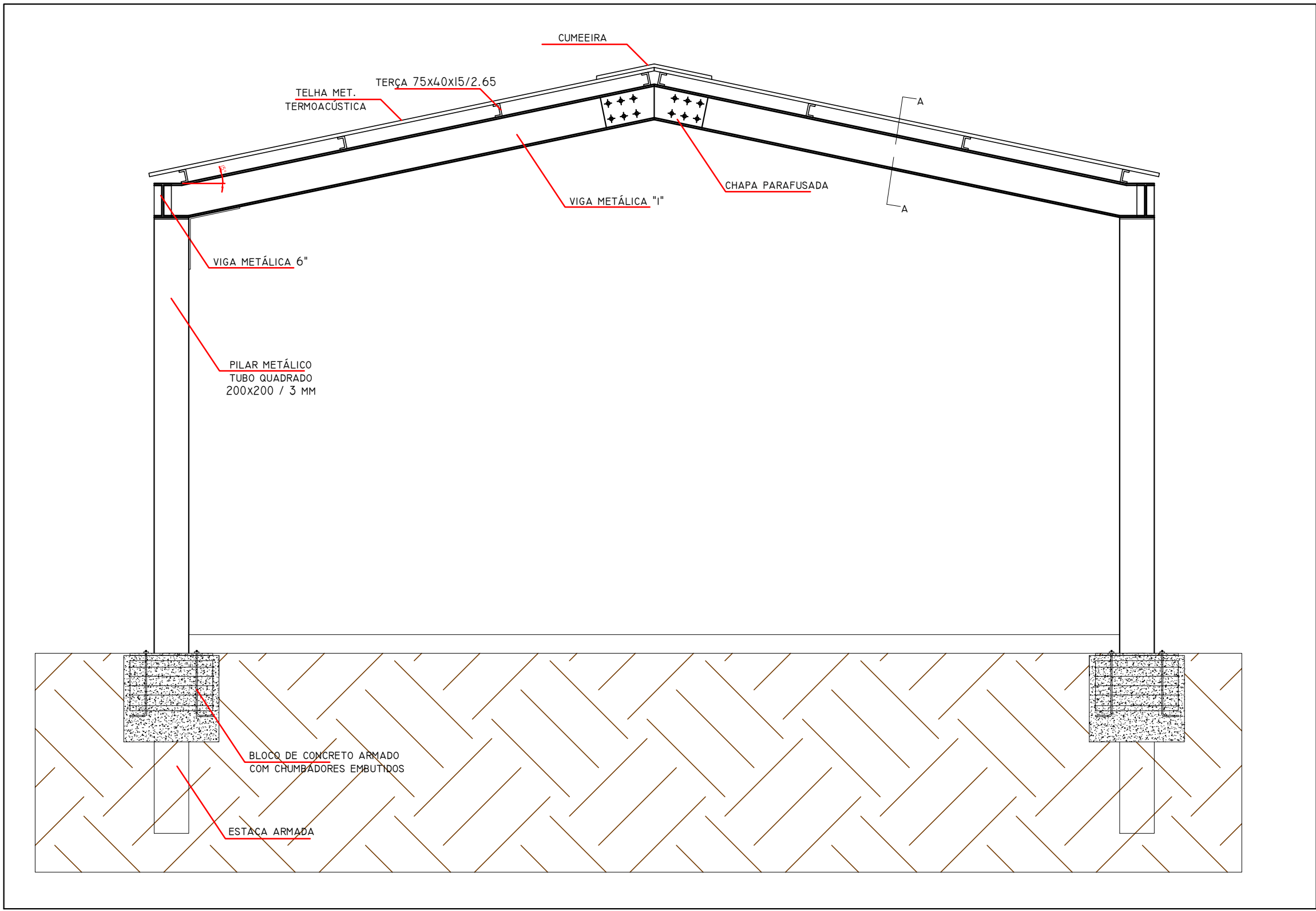

ESQUEMA ESTRUTURA METÁLICA
ESCALA 1:25
CENTÍMETROS

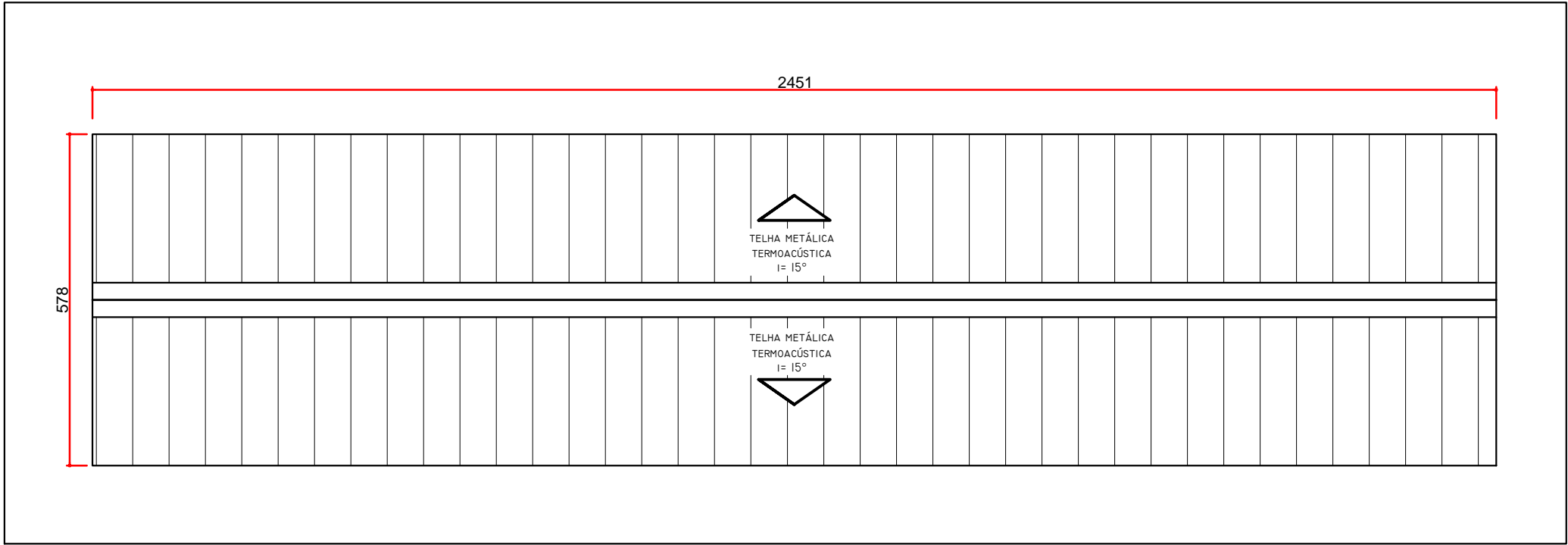

PLANTA DE COBERTURA
ESCALA 1:100
CENTÍMETROS

- NOTAS:
- TODAS AS MEDIDAS DEVEM SER CONFERIDAS IN LOCO;
 - OS ELEMENTOS DA ESTRUTURA METÁLICA DEVEM RECEBER TRATAMENTO ANTICORROSIVO E PINTURA ESMALTE;
 - CONCRETO ESTRUTURAL FCK MÍN 25 MPA NO TRAÇO RECOMENDADO DE 1:2,3:2,7;
 - CONFERIR PROJETO ARQUITETÔNICO PARA A EXECUÇÃO DE TODAS AS ETAPAS

UNIVERSIDADE ESTADUAL DO NORTE DO PARANÁ

PROJETO

PROJETO ESTRUTURAL - METÁLICAS

OBRA

ADEQUAÇÃO PARA ESPAÇO DE INOVAÇÃO NO CLM
CAMPUS LUIZ MENEGHEL

PROPRIETÁRIO

UNIVERSIDADE ESTADUAL DO NORTE DO PARANÁ - UENP
CNPJ: 08.885.100/0001-54

RESPONSÁVEL TÉCNICO

FELIPE SCALA FRANCA
ENGENHEIRO CIVIL
CREA SP 506990067

DESENHO

FELIPE FRANCA
LETICIA SACOMAN

DATA

MARÇO DE 2022

ESCALA

INDICADA

PRANCHA

PRÓ-REITORIA DE PLANEJAMENTO E AVALIAÇÃO INSTITUCIONAL
SECRETARIA DE OBRAS

3/3

Documento: **08.ESTRUTURAL.pdf**.

Assinatura Avançada realizada por: **Felipe Scala Francica (XXX.765.349-XX)** em 23/01/2024 17:01 Local: UENP/RTA/PROPAV.

Inserido ao protocolo **21.618.359-2** por: **Leticia Sacoman Sampaio** em: 23/01/2024 16:47.



Documento assinado nos termos do Art. 38 do Decreto Estadual nº 7304/2021.

A autenticidade deste documento pode ser validada no endereço:
<https://www.eprotocolo.pr.gov.br/spiweb/validarDocumento> com o código:
444004baf03c5cf6a95344469a85af2b.