

N

CCSA	
BLOCOS	
1	BLOCO 01 - DIREITO
2	BLOCO 2 - BIBLIOTECA
3	GARAGEM

MATERIAIS	QNT	SIMBOLOGIA
PISO TÁTIL, EM CONCRETO, DIRECIONAL, COLORIDO, 40CMX40CM, ASSENTADO EM PISO EXISTENTE	204	
PISO TÁTIL, EM CONCRETO, ALERTA, COLORIDO, 40CMX40CM, ASSENTADO EM PISO EXISTENTE	84	

OBS: INSTALAR PISO ALERTA EM MUDANÇAS DE DIREÇÃO, INÍCIO E TÉRMINO DE RAMPAS E ESCADAS, E NAS PROXIMIDADES DE OBSTÁCULOS. CONFORME NBRs 9050:2020 E 16537:2024.

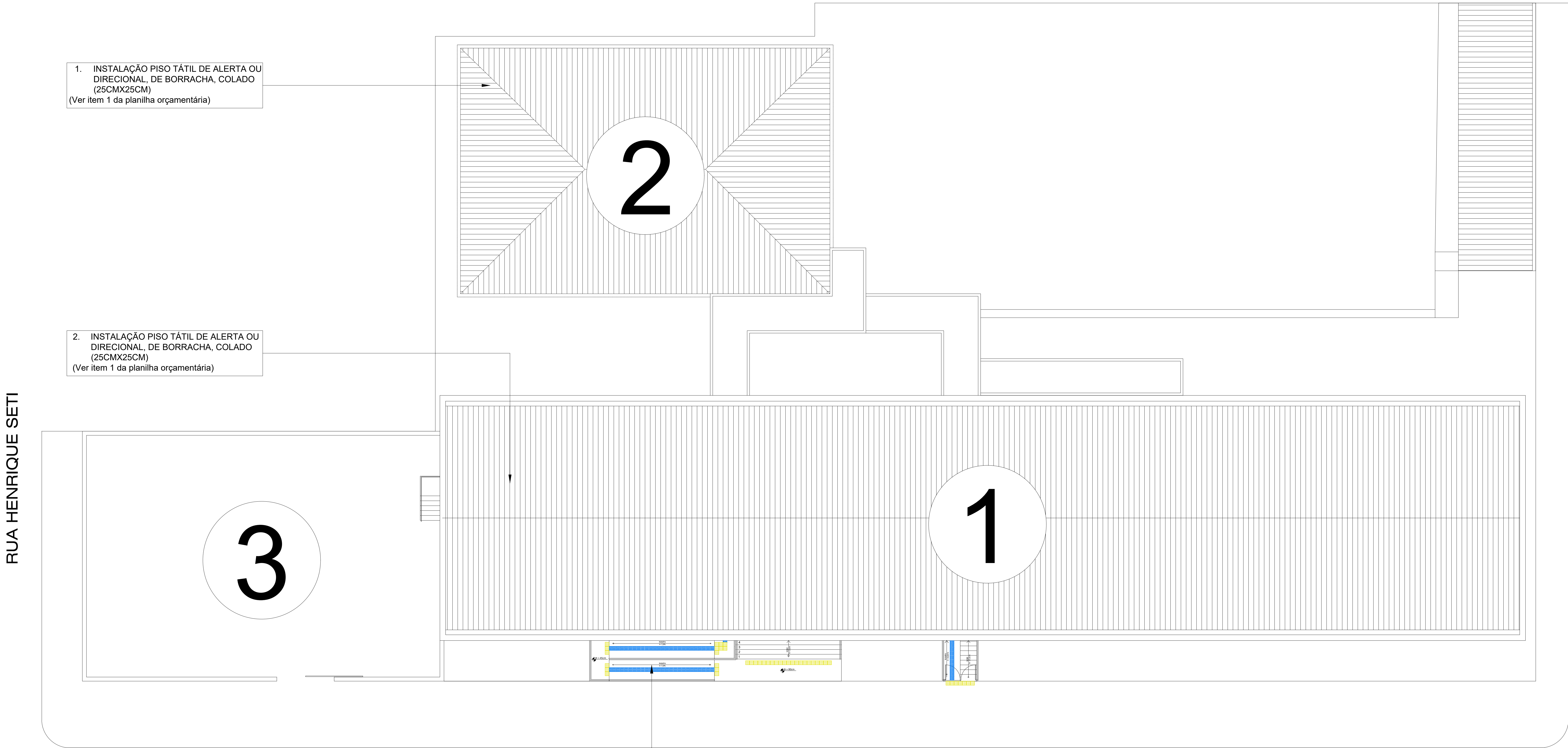

1. INSTALAÇÃO PISO TÁTIL DE ALERTA OU DIRECIONAL, DE BORRACHA, COLADO (25CMX25CM)  
(Ver item 1 da planilha orçamentária)

2. INSTALAÇÃO PISO TÁTIL DE ALERTA OU DIRECIONAL, DE BORRACHA, COLADO (25CMX25CM)  
(Ver item 1 da planilha orçamentária)

3. INSTALAÇÃO PISO TÁTIL DE ALERTA OU DIRECIONAL, DE CONCRETO (25CMX25CM)  
(Ver item 2 da planilha orçamentária)

**IMPLANTAÇÃO - CCSA**  
ESCALA 1:100  
MEDIDAS EM CENTÍMETROS

— UENP —

UNIVERSIDADE ESTADUAL DO NORTE DO PARANÁ

PROJETO

PROJETO DE ARQUITETURA - IMPLANTAÇÃO

OBRA

PROJETO DE ACESSIBILIDADE - CCSA

PROPRIETÁRIO

UNIVERSIDADE ESTADUAL DO NORTE DO PARANÁ - UENP  
CNPJ 08.985.000/0001-05

RESPONSÁVEL TÉCNICO

MARCELO HERRERA  
CPF: 471058-7

DESENHO

MALU

DATA

JULHO/2024

ESCALA

1:100

PRANCHAS

1/3

PROPAV

PRO-REITORIA DE PLANEJAMENTO E AVALIAÇÃO INSTITUCIONAL  
SECRETARIA DE OBRAS

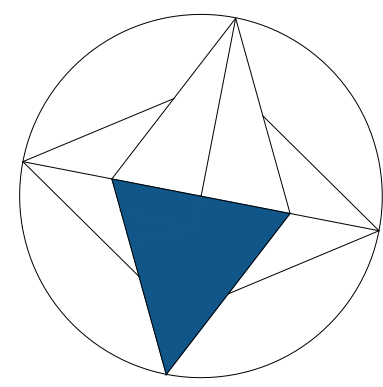

N

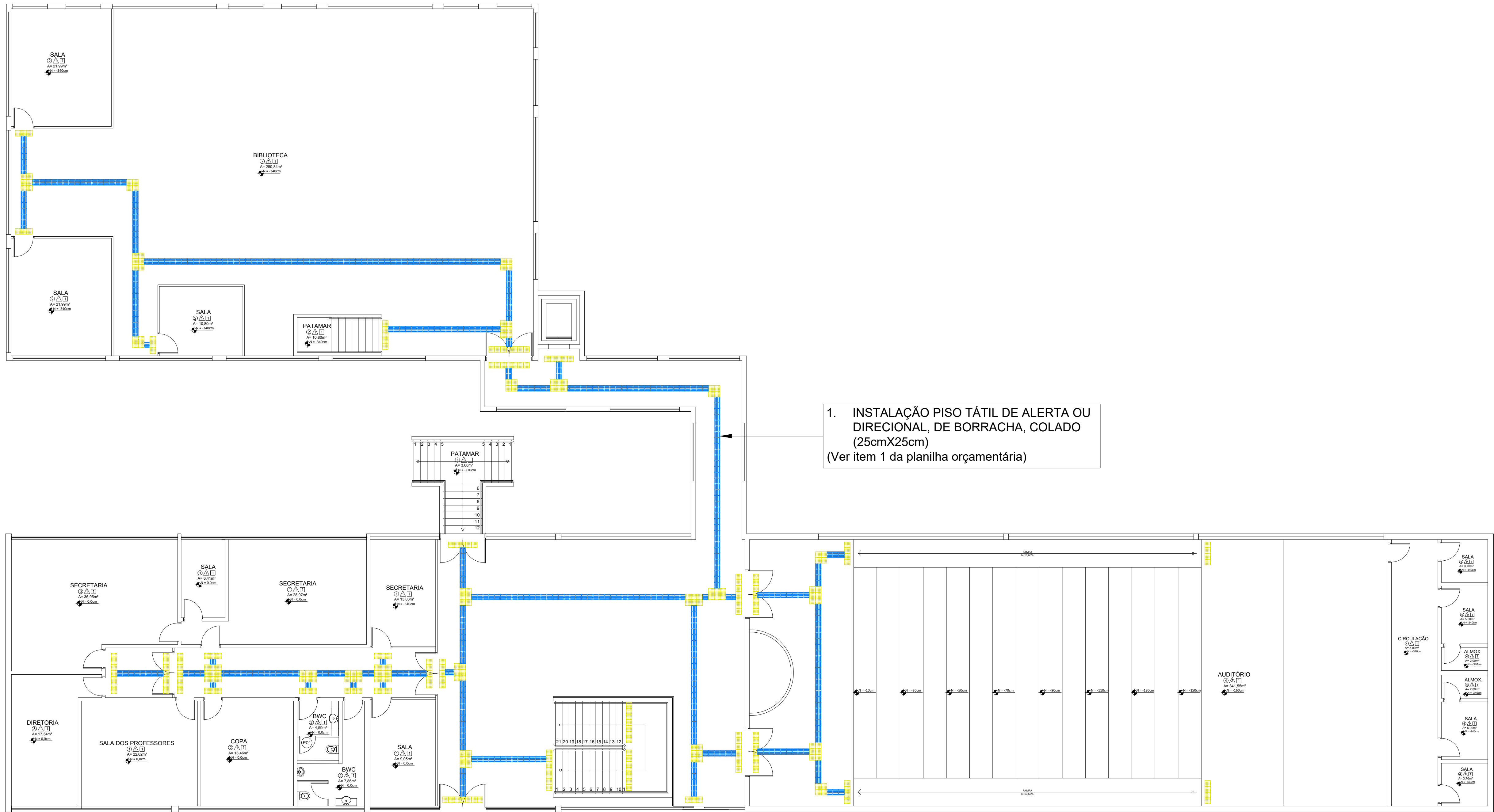

MATERIAIS/INTERNO	QNT	SIMBOLOGIA
PISO TÁTIL EM PVC, DIRECIONAL, AZUL, 25CMX25CM, APLICADO COM COLA DE CONTATO SOB O PISO EXISTENTE	902	
PISO TÁTIL EM PVC, ALERTA, AMARELO, 25CMX25CM, APLICADO COM COLA DE CONTATO SOB O PISO EXISTENTE	292	

OBS: INSTALAR PISO ALERTA EM MUDANÇAS DE DIREÇÃO, INÍCIO E TÉRMINO DE RAMPLAS E ESCADAS, E NAS PROXIMIDADES DE OBSTÁCULOS, CONFORME NBRs 9050:2020 E I6537:2024.

## PLANTA BAIXA - TÉRREO - BLOCO DIREITO

ESCALA 1:100  
MEDIDAS EM CENTÍMETROS

**— UENP —**  
UNIVERSIDADE ESTADUAL DO NORTE DO PARANÁ

PROJETO PROJETO DE ARQUITETURA - PLANTA BAIXA TÉRREO

OBRA ACESSIBILIDADE - CCSA

PROPRIETÁRIO RESPONSÁVEL TÉCNICO

UNIVERSIDADE ESTADUAL DO NORTE DO PARANÁ - UENP  
CNPJ 08.885.000/0001-05

MARLI OHRA  
CPF: 471058-7

DESENHO DATA ESCALA PRANCHA

MALU JUNHO/2024 1:100

PROPAV  
PRO-REITORIA DE PLANEJAMENTO E AVALIAÇÃO INSTITUCIONAL  
SECRETARIA DE OBRAS



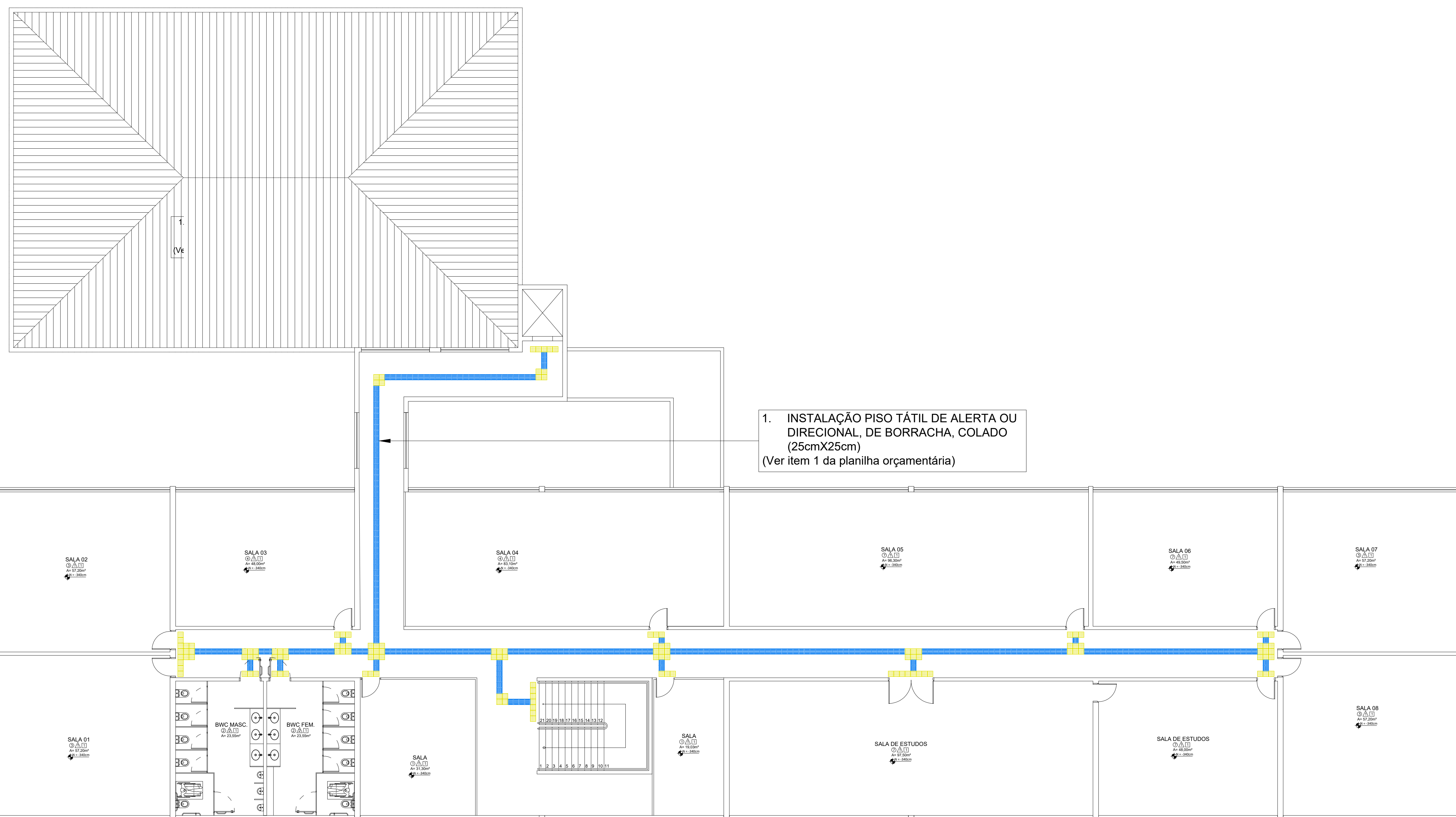
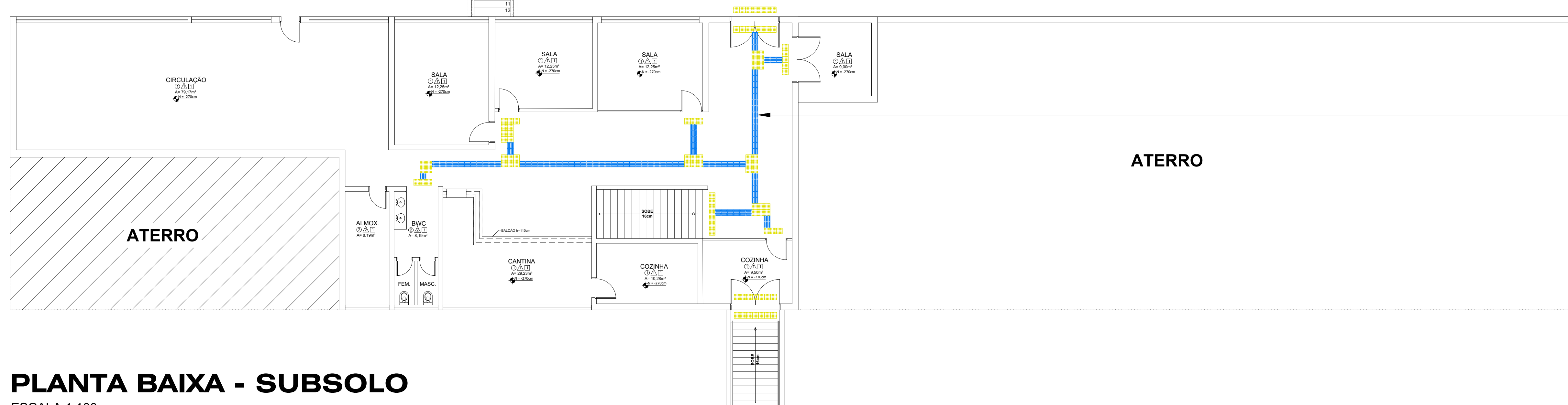
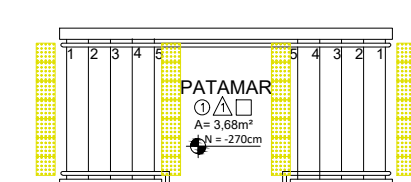
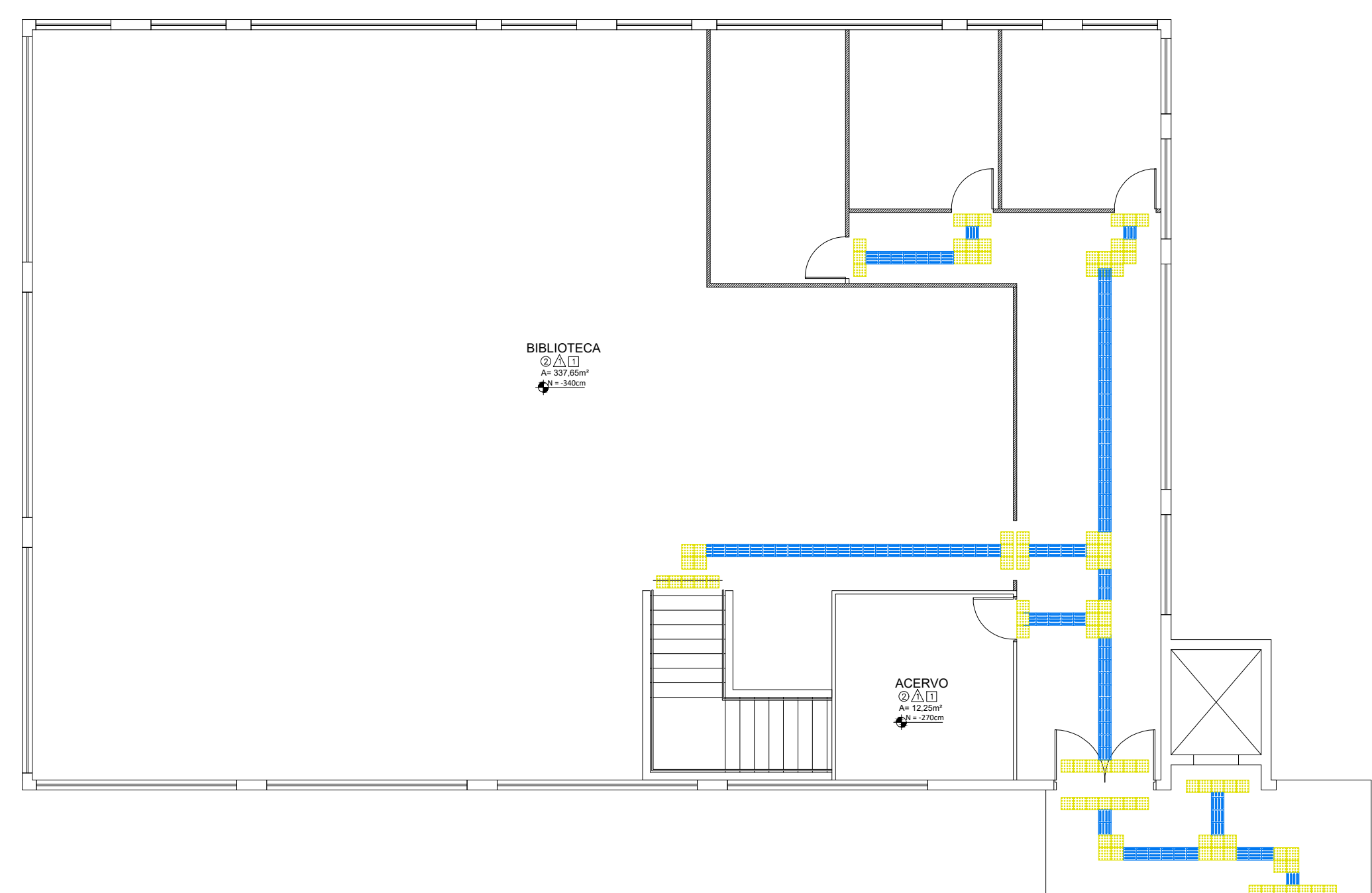

OBS: INSTALAR PISO ALERTA EM MUDANÇAS DE DIREÇÃO, INÍCIO E TÉRMINO DE RAMPAS E ESCADAS, E NAS PROXIMIDADES DE OBSTÁCULOS CONFORME NBRs 9050:2020 E 16537:2024

Documento: **03.PROJETOCCSAPISO.pdf**.

Assinatura Qualificada realizada por: **Fabio Antonio Neia Martini** em 30/10/2024 14:12.

Assinatura Simples realizada por: **Malu Ohira (XXX.384.589-XX)** em 05/09/2024 13:27 Local: UENP/RTA/PROPAV/SECOBRAS.

Inserido ao protocolo **22.713.715-0** por: **Leticia Sacoman Sampaio** em: 05/09/2024 13:21.



Documento assinado nos termos do Art. 38 do Decreto Estadual nº 7304/2021.

A autenticidade deste documento pode ser validada no endereço:  
<https://www.eprotocolo.pr.gov.br/spiweb/validarDocumento> com o código:  
**3c8f2114dcd0e1a0d0e07d325d7a27cf**.