

INTERVENÇÃO		ÁREA DE INTERVENÇÃO
ID	EDIFICAÇÃO	3.412,75m²
1	PREDIO CENTRAL	
RESUMO		
BLOCO 01 - TROCA DE TODAS AS TELHAS, SUBSTITUIÇÃO DE CALHAS E DESCIDAS, SUBSTITUIÇÃO DE PEÇAS, SUBSTITUIÇÃO DE CALHAS E DESCIDAS.		
BLOCO 02 - TROCA DE TEGULAS AS TELHAS, MANEJO DO MANEJOAMENTO COM SUBSTITUIÇÃO DE PEÇAS.		
DEMAIS BLOCOS - LIMPEZA DAS TELHAS, SUBSTITUIÇÃO DAS UNIFICAÇÕES, RECONSTRUÇÃO DO PAVIMENTO COM SUBSTITUIÇÃO DE PEÇAS.		
BLOCO 04 - NÃO CONTEPLEADO NESTE PROJETO (MANUTENÇÃO RECEBIDA).		

[illegible]

PLANTA DE SITUAÇÃO- REGIÃO CENTRAL
ESCALA 1:1000
MEDIDAS EM CENTÍMETROS

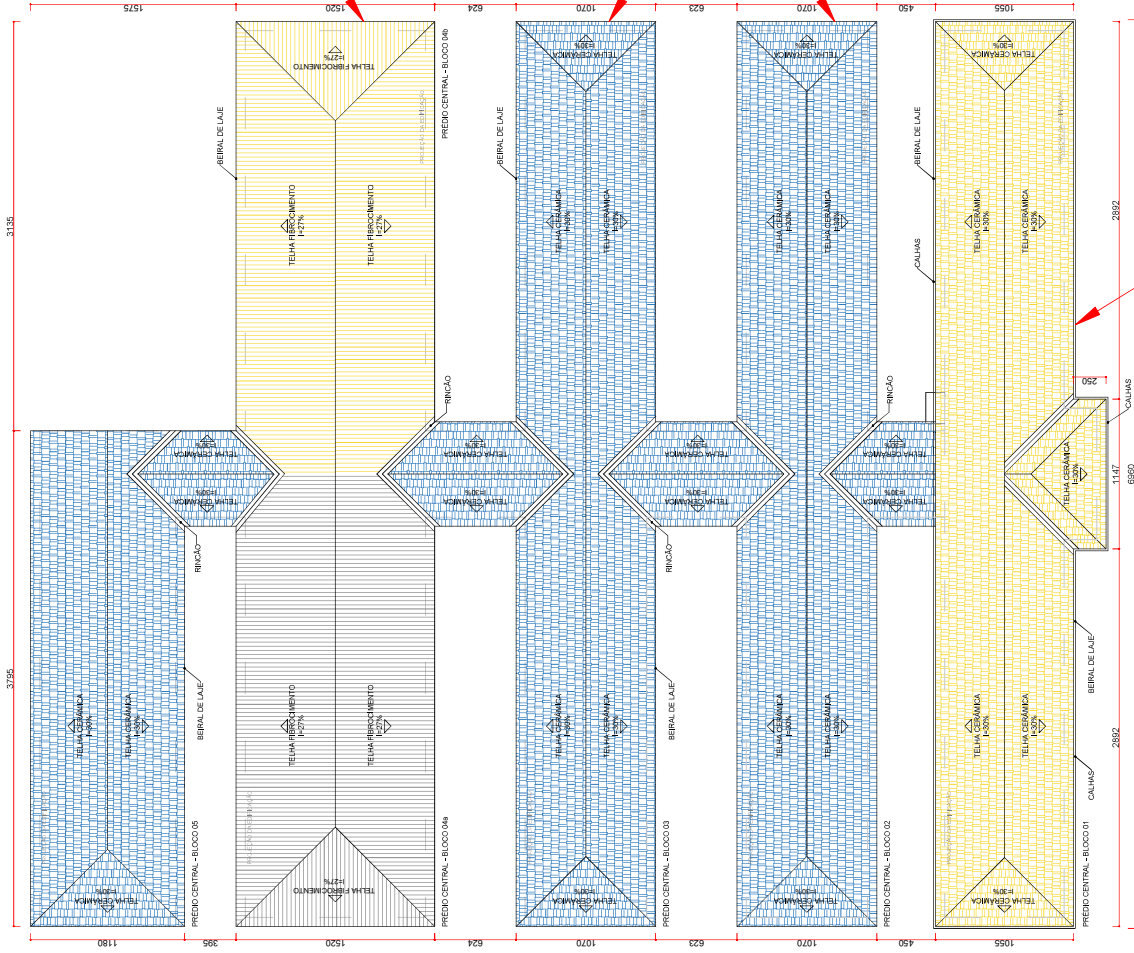

PLANTA DE COBERTURA

ESCALA 1:200
MEDIDAS EM CENTÍMETROS

SIMBOLOGIA	
	NOVAS TELHAS - FRANCESA
	NOVAS TELHAS - TERMOACÚSTICA
	TELHAS REAPROVEITADAS - FRANCESA
	MANTER EXISTENTES

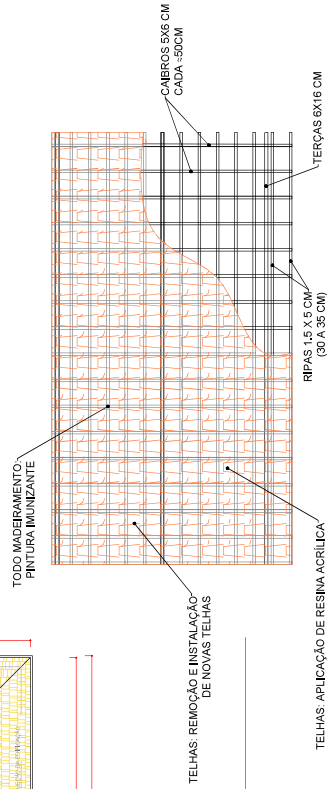

PLANTA DETALHAMENTO 01

ESCALA 1:100
MEDIDAS EM CENTÍMETROS

TELHAS: APLICAÇÃO DE RESINA ACRÍLICA
PREMIUM IMPERMEABILIZANTE
EM 02 DEMÃOS. COR NATURAL DA TELHA

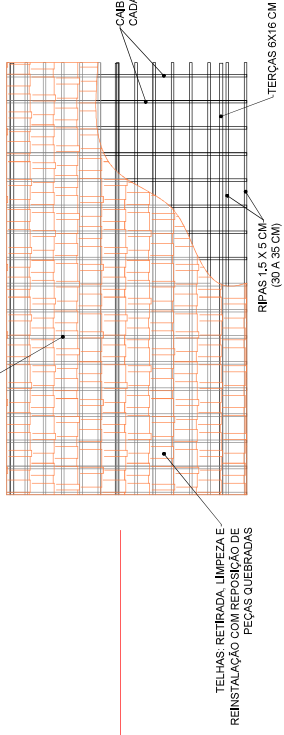

PLANTA DETALHAMENTO 02

ESCALA 1:100
MEDIDAS EM CENTÍMETROS

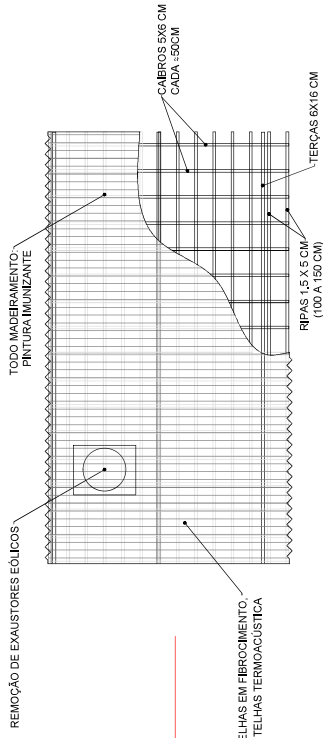

PLANTA DETALHAMENTO 03

ESCALA 1:100
MEDIDAS EM CENTÍMETROS

Documento: **04.PROJETOS.pdf**.

Assinatura Qualificada realizada por: **Fabio Antonio Neia Martini** em 01/11/2024 09:45.

Assinatura Simples realizada por: **Amanda Alves da Silva (XXX.291.209-XX)** em 05/09/2024 16:04 Local: UENP/RTA/PROPAV/SECOBRAS.

Inserido ao protocolo **22.716.027-6** por: **Leticia Sacoman Sampaio** em: 05/09/2024 16:02.



Documento assinado nos termos do Art. 38 do Decreto Estadual nº 7304/2021.

A autenticidade deste documento pode ser validada no endereço:

<https://www.eprotocolo.pr.gov.br/spiweb/validarDocumento> com o código:

17436f478f029cdbe542d27c2651ae50.