

LEGENDA	
	ALMELO TERRENO
	CURVA NIVELADA
	CURVA DE INTERFERÊNCIA
	RETO
	VEGETAÇÃO



**SITUAÇÃO DO TERRENO**  
SEM ESCALA  
MEDIDAS EM CENTÍMETROS

## UENP

UNIVERSIDADE ESTADUAL DO NORTE DO PARANÁ

PROJETO ARQUITETÔNICO  
CONTEÚDO  
LEVANTAMENTO TOPOGRÁFICO DO PARQUE DE CULTURA, EXTENSÃO E INOVAÇÃO

PROPRIETÁRIO UENP - UNIVERSIDADE ESTADUAL DO NORTE DO PARANÁ	INSCRIÇÃO MUNICIPAL
LOCAL AV. MARCIANO DE BARROS, 700	QUADRA/LOTE
BAIRRO BAIRRO ESTÁÇÃO	

SITUAÇÃO/OBSERVAÇÕES/ESTATÍSTICAS	ASSINATURAS
ÁREA DO TERRENO = 109.504,00m² ÁREA CONSTRUÍDA = 2318,47m² ÁREA A SER REFORMADA = 906m²	<div><div>CHRYLES BELOZINHO DE SA UNIVERSIDADE ESTADUAL DO NORTE DO PARANÁ UENP</div><div>RESPONSÁVEL TÉCNICO HELIP SCALIA FRANÇA ENGENHEIRO CIVIL (SP - 100990003/10)</div></div>

RESERVADO PARA ORGÃOS PÚBLICOS

DESENHO LETICIA SAMPAIO	DATA 06/08/2021	ESCALA 1:800	PRANCHAS 1/1
----------------------------	--------------------	-----------------	-----------------

**PROPAV**  
PRO-REITORIA DE PLANEJAMENTO E AVALIAÇÃO INSTITUCIONAL  
SECRETARIA DE OBRAS

## LEVANTAMENTO TOPOGRÁFICO

Assinatura Avançada realizada por: **Helip Scalia França** em 26/10/2021, 09:48. Inserido ao protocolo **18.241.963-0** por: **Letícia Sacoman Sampaio** em: 26/10/2021, 09:41. Documento assinado nos termos do Art. 38 do Decreto Estadual nº 7304/2021. A autenticidade deste documento pode ser validada no endereço: <https://www.e-proto.coil.gov.br/signweb/validarassinatura> com o código: **c1356eeac771a2b60693cc14457360f9b**.

Documento: **TOPOGRAFIA.pdf**.

Assinatura Avançada realizada por: **Felipe Scala Francica** em 26/10/2021 09:48.

Inserido ao protocolo **18.241.963-0** por: **Letícia Sacoman Sampaio** em: 26/10/2021 09:41.



Documento assinado nos termos do Art. 38 do Decreto Estadual nº 7304/2021.

A autenticidade deste documento pode ser validada no endereço:  
<https://www.eprotocolo.pr.gov.br/spiweb/validarAssinatura> com o código:  
**c156eeacf71a2b60d93cc144575b0f9b**.

SIMBOLOGIA	
1	PRÉDIO CENTRAL
2	PRÉDIO GALPÃO
3	GARAGEM



## UENP

UNIVERSIDADE ESTADUAL DO NORTE DO PARANÁ

PROJETO	PROJETO ARQUITETÔNICO
CONTEÚDO	IMPLANTAÇÃO DO PARQUE DE CULTURA, EXTENSÃO E INOVAÇÃO
IDENTIFICAÇÃO DOS PRÉDIOS A SEREM REFORMADOS	
PROPRIETÁRIO	UENP - UNIVERSIDADE ESTADUAL DO NORTE DO PARANÁ
LOCAL	AV. MARCIANO DE BARROS, 700
BAIRRO	BAIRRO ESTÁÇÃO
INSCRIÇÃO MUNICIPAL	QUADRA/LOTE

SITUAÇÃO/OBSERVAÇÕES/ESTATÍSTICAS	ASSINATURAS
ÁREA DO TERRENO = 109.504,00m²	 CARLOS BRUNO DE SOUZA UNIVERSIDADE ESTADUAL DO NORTE DO PARANÁ UENP  RESPONSÁVEL TÉCNICO FELIPE SCALA FRANÇA ENGENHEIRO CIVIL (SP - 100990005/10)
ÁREA CONSTRUÍDA = 2318,47m²	
ÁREA A SER REFORMADA = 906m²	

RESERVADO PARA ORÇÃOS PÚBLICOS

DESENHO	DATA	ESCALA	PRANCHA
LEITEIA SAMPAIO	AGOSTO/2021	1:800	











**PROPAV**  
PRO-REITORIA DE PLANEJAMENTO E AVALIAÇÃO INSTITUCIONAL  
SECRETARIA DE OBRAS

1/6

### PLANTA DE IMPLANTAÇÃO

Assinatura Qualificada realizada por: **Felipe Scala França** em 26/10/2021 10:27. Assinatura Avançada realizada por: **Felipe Scala França** em 26/10/2021 09:46. Inserido ao protocolo **18.241.963-9** por: **Leticia Sacoman Sampaio** em 26/10/2021 09:43. Documento assinado nos termos do Art. 38 do Decreto Estadual nº 7304/2021. A autenticidade deste documento pode ser validada no endereço: <https://www.sistema-prova.org.br/validarAssinatura> com o código: **3222a073897cca202ac965a5fuh24**.



CATEGORIA DE INTERVENÇÃO		PREÇO CATEGORIA - EXISTENTE	
<b>FEITO</b>		<b>PREÇO CATEGORIA - EXISTENTE</b>	
	BAIXO COELHO	VAL. DO INTERIOR	98,00
	DEMANCO	VAL. FL.	57,23
	PERDIDA	MANUTENCAO	10,00
	REPARO DE QUEBRADO	PROBIB-01	18,00
	LAUDO	PROBIB-02	9,00
<b>PARADO</b>			
	INTEGRALIZACAO	CANALIZACAO	18,15
<b>PARADO - INTERIORES E PONTUA LAZES</b>			
<b>LAZES</b>		LABORATORIO II	98,00
	LAZES DE CIRCULACAO INTERNA	LABORATORIO III	24,00
	LAZES EM P.V.C.	VAL. FL.	24,00
	PONTUA DE INACABADA	COZINHA	6,00
	PARA LAZES	PROFUNDAL	10,00
		LABORATORIO III	18,00
		LABORATORIO IV	98,00
		SANITARIOS	30,00
		VAL. FL.	98,00
		CIRCULACAO	60,00
		PERFEITO	37,00
		CIRCULACAO	22,00
		PROF. VASCOLO	23,00
		BOC. TUBERNO	10,00
		VAL. FL.	10,00
		AREA UTIL.	98,00
		<b>PREÇO CATEGORIA - EXISTENTE</b>	
		VAL. DO INTERIOR	10,00
		BOC. INTERIO	10,00
		VAL. FL.	23,00
		PARA DE CIRCULACAO	11,00
		VAL. FL.	30,00
		CIRCULACAO	20,00
		PROFUNDITO	6,00
		SALAO	110,00
		AREA UTIL.	98,00
		AREA CONSTRUIDA	98,00

PROJETO	
PROJETO ARQUITETÔNICO	
CONTEÚDO	
PLANTA BAIXA TABELAS	
PROJETO AS BUILT	
PRÉFECTURA	
UNIVERSIDADE ESTADUAL DO NORTE DO PARANÁ	
LOCAL	INSCRIÇÃO MUNICIPAL
MARCIANO DE BARROS, 700	
BARRIO	QUADRA/LOTE
BAIRRO OBSERVAÇÃO	
SITUAÇÃO/ESTADO/ESTATÍSTICAS	ASSINATURAS

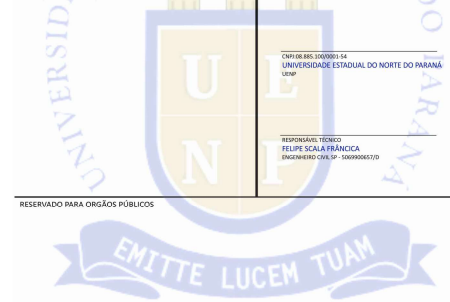



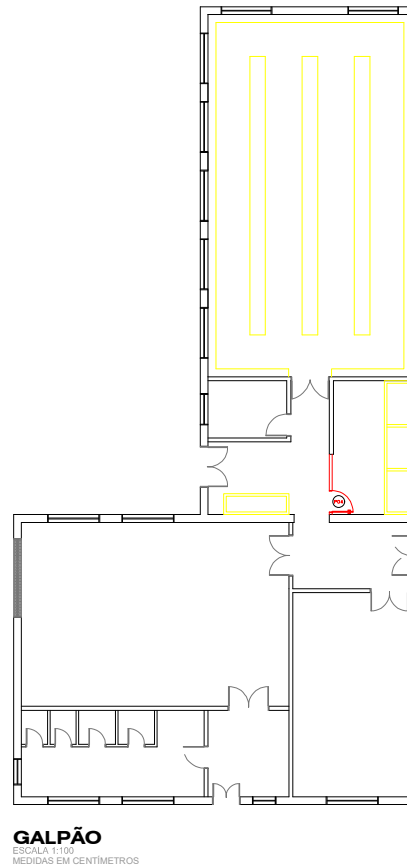
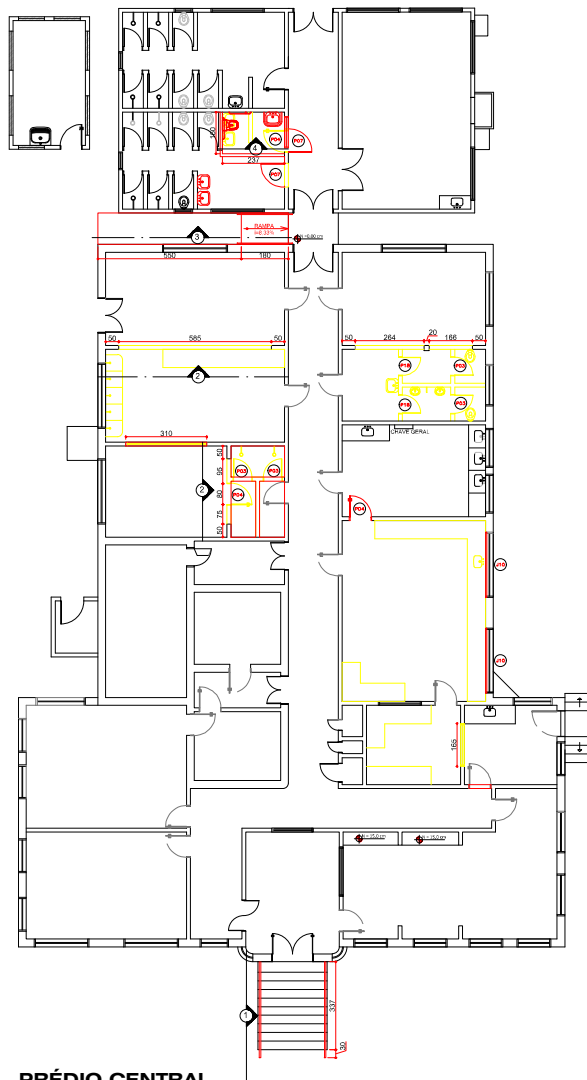

SIMBOLOGIA	
	MANTER
	À DEMOLIR
	À CONSTRUIR

## UENP

### UNIVERSIDADE ESTADUAL DO NORTE DO PARANÁ

PROJETO ARQUITETÔNICO  
CONTEÚDO  
PROJETO A DEMOLIR / A CONSTRUIR / DETALHES

PROPRIETÁRIO UENP - UNIVERSIDADE ESTADUAL DO NORTE DO PARANÁ	INSCRIÇÃO MUNICIPAL
LOCAL AV. MARCIANO DE BARROS, 700	QUADRA/LOTE
BAIRRO BAIRRO ESTÇÃO	

SITUAÇÃO/OBSERVAÇÕES/ESTATÍSTICAS	ASSINATURAS
	<div>CHIEF DE PROJETO UNIVERSIDADE ESTADUAL DO NORTE DO PARANÁ UENP</div> <div>RESPONSÁVEL TÉCNICO FELIPE SCALA FRANÇA ENGENHEIRO CIVIL (SP - 100990007/10)</div>



DESENHO LÍZKA SAMPÃO	DATA AGOSTO/2021	ESCALA 1:100	PRANCHA
-------------------------	---------------------	-----------------	---------

PRO-REITORIA DE PLANEJAMENTO E AVALIAÇÃO INSTITUCIONAL  
SECRETARIA DE OBRAS

4/6

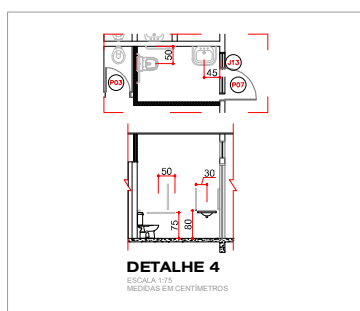
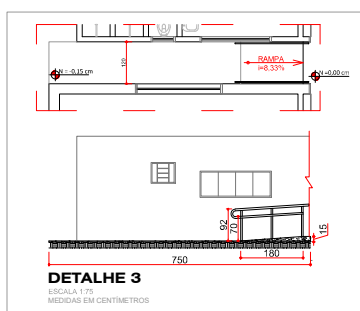
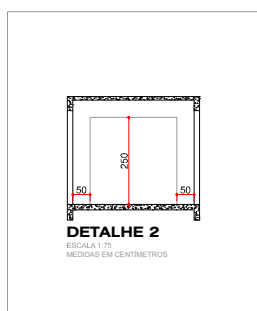
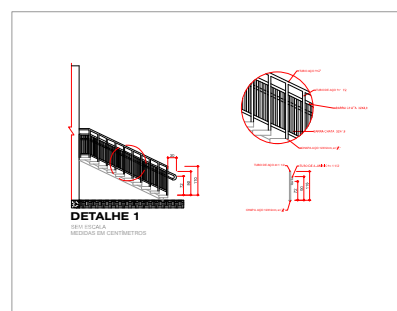



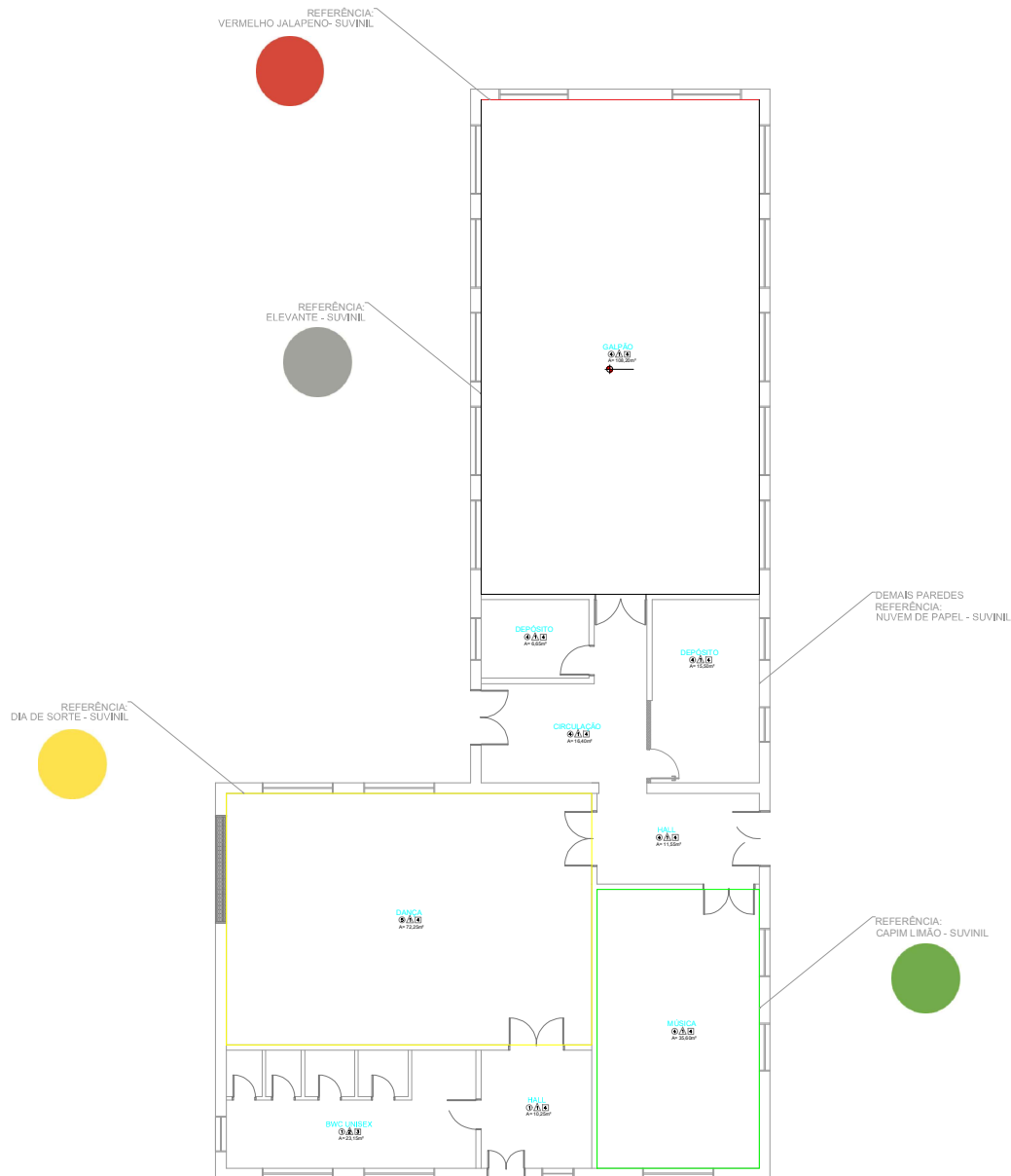

**GALPÃO - PAREDES**  
ESCALA 1:100  
MEDIDAS EM CENTÍMETROS

# UENP

## UNIVERSIDADE ESTADUAL DO NORTE DO PARANÁ

PROJETO  
PROJETO ARQUITETÔNICO

CONTEÚDO  
DETALHE DE PINTURA - GALPÃO CULTURAL

PROPRIETÁRIO  
UENP - UNIVERSIDADE ESTADUAL DO NORTE DO PARANÁ

LOCAL  
AV. MARCIANO DE BARROS, 700

INSCRIÇÃO MUNICIPAL

BAIRRO  
BAIRRO ESTAÇÃO

QUADRA/LOTE

SITUAÇÃO/OBSERVAÇÕES/ESTATÍSTICAS

ASSINATURAS

CNPJ: 08.885.100/0001-54  
UNIVERSIDADE ESTADUAL DO NORTE DO PARANÁ  
UENP

RESPONSÁVEL TÉCNICO  
FELIPE SCALA FRÂNCICA  
ENGENHEIRO CIVIL SP - 5069900657/D

RESERVADO PARA ORGÃOS PÚBLICOS

DESENHO  
LETICIA SAMPAIO

DATA  
AGOSTO/2021

ESCALA  
1:100

PRANCHA

**PROPAV**  
PRO-REITORIA DE PLANEJAMENTO E AVALIAÇÃO INSTITUCIONAL

5/6

RELAÇÃO DE REVESTIMENTOS	
PISOS	
①	BAIRRO COZIDO
②	CERÂMICO
③	ARDÓSIA
④	CIMENTO QUEIMADO
⑤	LAMINADO
PAREDE	
⚠	PINTURA LÁTEX
⚠	CERÂMICO h=220cm E PINTURA LÁTEX
TETO	
1	LAJE DE CONCRETO PINTADA
2	FORRO EM PVC
3	FORRO DE MADEIRA
4	SEM FORRO

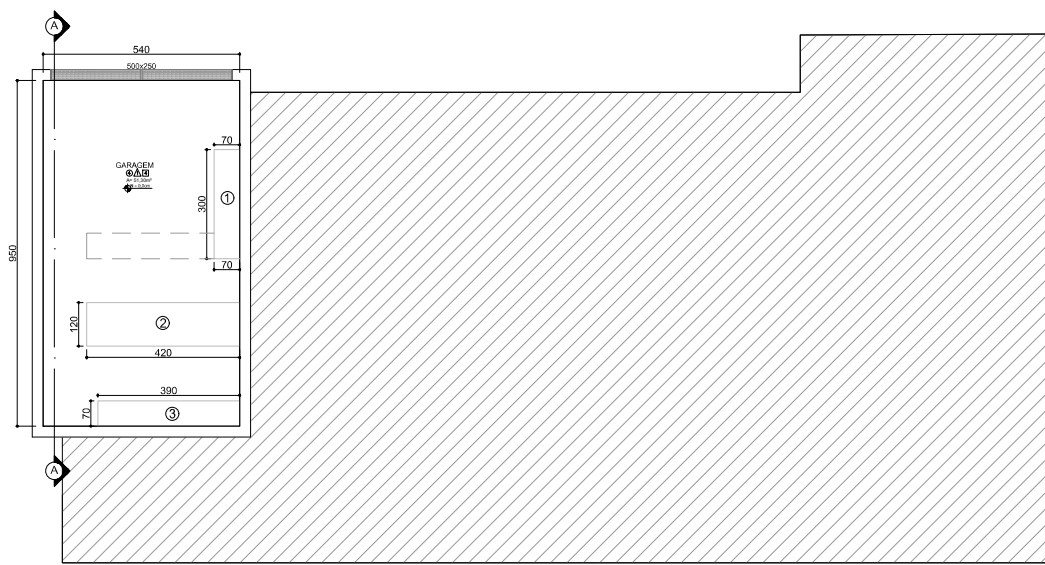

**GARAGEM**  
ESCALA 1:100  
MEDIDAS EM CENTÍMETROS

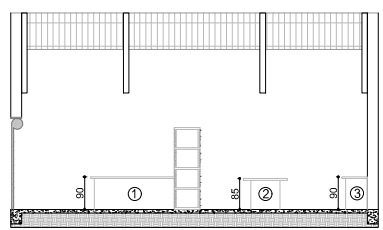

**CORTE A-A**  
ESCALA 1:80  
MEDIDAS EM CENTÍMETROS

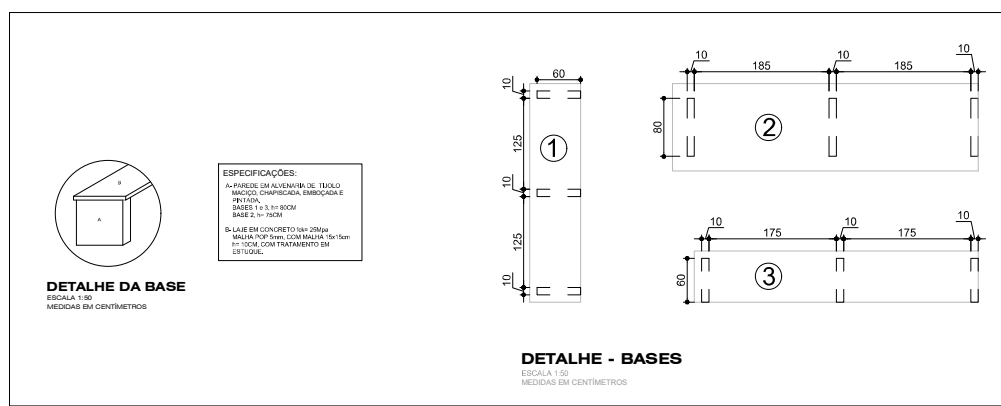

ESPECIFICAÇÕES:  
A- PAREDE EM ALVENARIA DE TUDO  
MACIO, CHARRISADA, EMBOCADA E  
PINTADA.  
BASES 1 e 3 h= 80cm/  
BASE 2 h= 120cm.  
B- LAJE EM CONCRETO tipo 20MPa  
MALHA 10x10 cm, COM MALHA 15x15cm  
h= 10cm, COM TRATAMENTO EM  
ESTUQUE.

**DETALHE - BASES**  
ESCALA 1:50  
MEDIDAS EM CENTÍMETROS

## UENP

### UNIVERSIDADE ESTADUAL DO NORTE DO PARANÁ

PROJETO  
PROJETO ARQUITETÔNICO  
CONTEÚDO  
GARAGEM - PLANTA BAIXA/ CORTE

PROPRIETÁRIO  
UENP - UNIVERSIDADE ESTADUAL DO NORTE DO PARANÁ  
LOCAL  
AV. MARCIANO DE BARROS, 700  
BAIRRO  
BAIRRO ESTAÇÃO  
INSCRIÇÃO MUNICIPAL  
QUADRA/LOTE

SITUAÇÃO/OBSERVAÇÕES/ESTATÍSTICAS  
ASSINATURAS  
CNPJ 08.885.100/0001-54  
UNIVERSIDADE ESTADUAL DO NORTE DO PARANÁ  
UENP  
RESPONSÁVEL TÉCNICO  
FELIPE SCALA FRÂNCICA  
ENGENHEIRO CIVIL SP - 5069900657/D

RESERVADO PARA ORGÃOS PÚBLICOS  
EMITTE LUCEM TUAM

DESENHO  
LETICIA SAMPAIO  
DATA  
AGOSTO/2021  
ESCALA  
1:100  
PRANCHA  
6/6  
PRO-REITORIA DE PLANEJAMENTO E AVALIAÇÃO INSTITUCIONAL  
SECRETARIA DE OBRAS



Documento: **ARQUITETONICO.pdf**.

Assinatura Qualificada realizada por: **Fatima Aparecida da Cruz Padoan** em 26/10/2021 10:27.

Assinatura Avançada realizada por: **Felipe Scala Francica** em 26/10/2021 09:48.

Inserido ao protocolo **18.241.963-0** por: **Leticia Sacoman Sampaio** em: 26/10/2021 09:43.



Documento assinado nos termos do Art. 38 do Decreto Estadual nº 7304/2021.

A autenticidade deste documento pode ser validada no endereço:  
<https://www.eprotocolo.pr.gov.br/spiweb/validarAssinatura> com o código:  
**3332aa73897cca2f02acd965e5fe5fb24**.

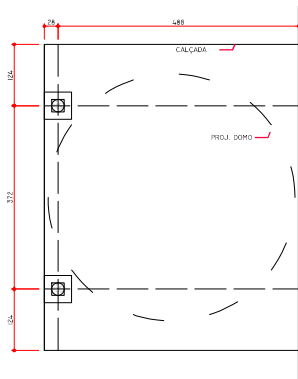

LOCAÇÃO PILARES  
ESC. 1:50

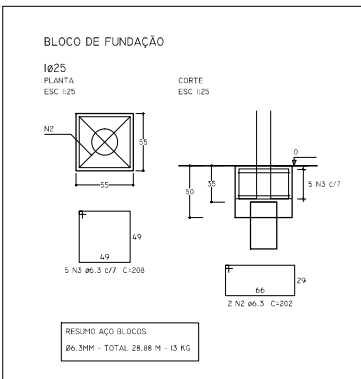

BLOCOS FUND.  
ESC. 1:25

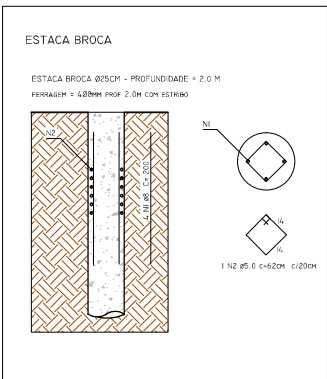

DETALHE BROCAS  
SEM ESC.

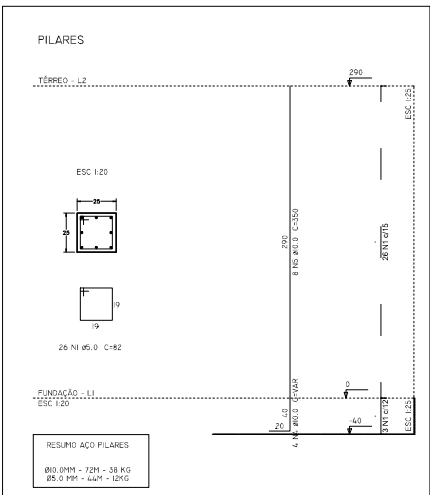

PILARES  
ESC. 1:20



LOCALIZAÇÃO DA ESTRUTURA  
SEM ESCALA

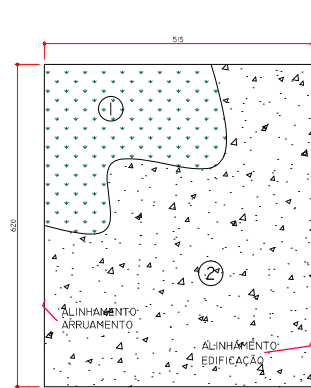

1. LIMPEZA TERRENO, INCLUSIVE REMOÇÃO DE RAÍZES REMANESCENTES. PREPARAR TERRENO, COM COMPACTAÇÃO E NIVELAMENTO
2. EXECUTAR CALÇADA DE CONCRETO COM ESPESURA DE 6CM, NÃO ARMADO.

CALÇADA  
ESC. 1:50

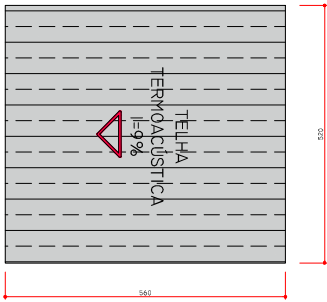

COBERTURA  
ESC. 1:50

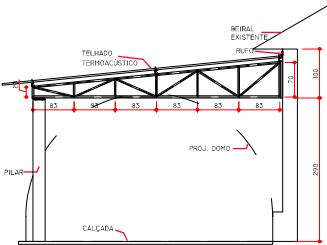

CORTE ESQUEMÁTICO  
ESC. 1:50

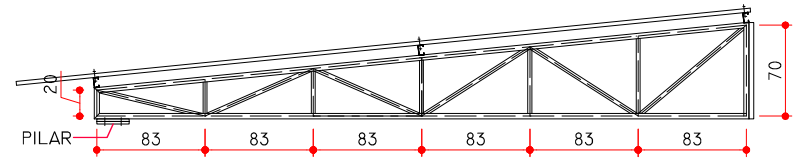

MEIA TESOURA - DETALHAMENTO  
ESC. 1:25

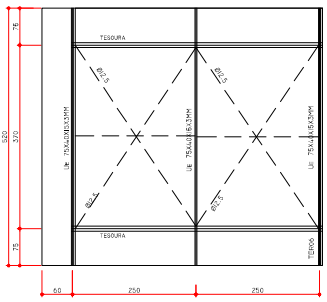

DETALHE ESTRUTURAL COBERTURA  
ESC. 1:50

**UENP**  
UNIVERSIDADE ESTADUAL DO NORTE DO PARANÁ

PROJETO: CALÇADA, ESTRUTURA E COBERTURA - DOMO

OBRA: PARQUE DE CULTURA, EXTENSÃO E INOVAÇÃO DA UENP

PROPRIETÁRIO: UNIVERSIDADE ESTADUAL DO NORTE DO PARANÁ - UENP  
RESPONSÁVEL TÉCNICO: FELIPE SCALAPARINCA

DESENHO: FELIPE DATA: 01/07/2021 ESCALA: INDICADA PRANCHAS: 1/1

PROPAV  
PRO-REITORIA DE PLANEJAMENTO E AVALIAÇÃO INSTITUCIONAL  
SECRETARIA DE OBRAS

Documento: **TRU\_01.pdf**.

Assinatura Avançada realizada por: **Felipe Scala Francica** em 26/10/2021 09:48.

Inserido ao protocolo **18.241.963-0** por: **Letícia Sacoman Sampaio** em: 26/10/2021 09:44.



Documento assinado nos termos do Art. 38 do Decreto Estadual nº 7304/2021.

A autenticidade deste documento pode ser validada no endereço:  
<https://www.eprotocolo.pr.gov.br/spiweb/validarAssinatura> com o código:  
**a7d14e912e396345124f298763f18b9**.

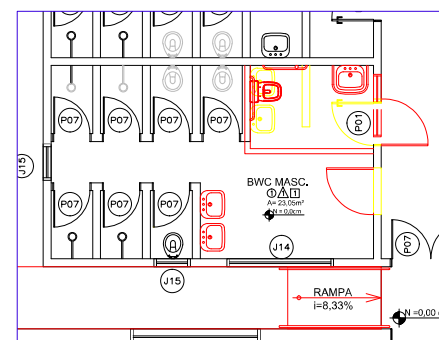
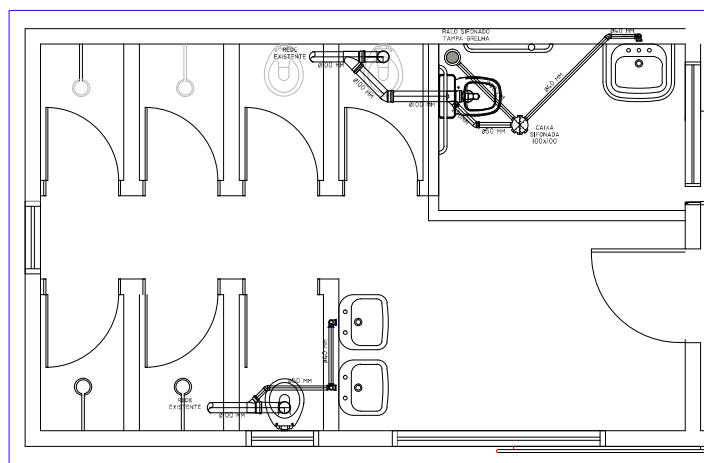
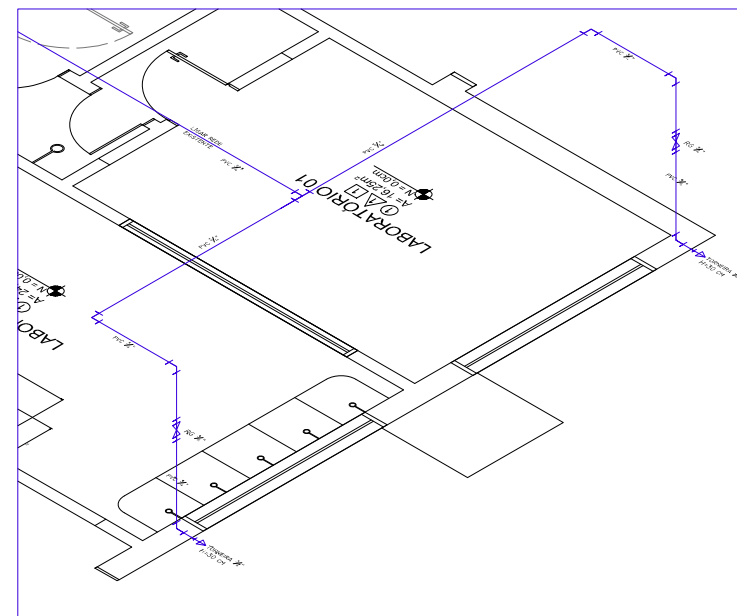
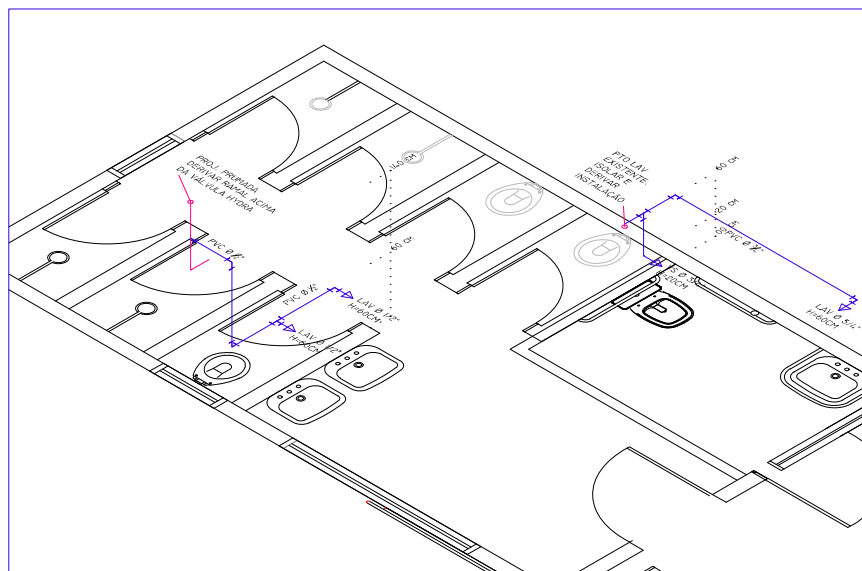

## NOTAS

Documento: **HIDROSSANITARIA\_TECPAR\_01.01.pdf**.

Assinatura Avançada realizada por: **Felipe Scala Francica** em 26/10/2021 09:48.

Inserido ao protocolo **18.241.963-0** por: **Letícia Sacoman Sampaio** em: 26/10/2021 09:46.



Documento assinado nos termos do Art. 38 do Decreto Estadual nº 7304/2021.

A autenticidade deste documento pode ser validada no endereço:  
<https://www.eprotocolo.pr.gov.br/spiweb/validarAssinatura> com o código:  
**4f1b50272d2357eb5446cee9d45e33a1**.

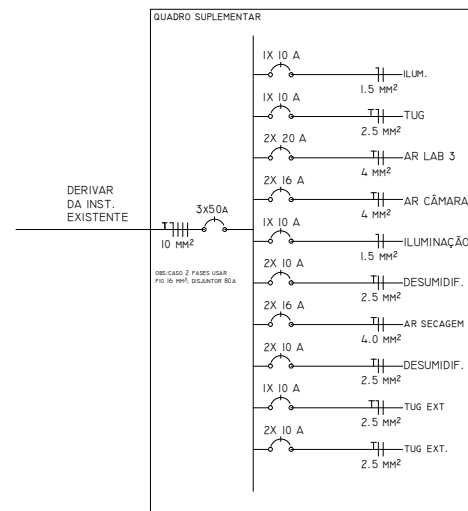
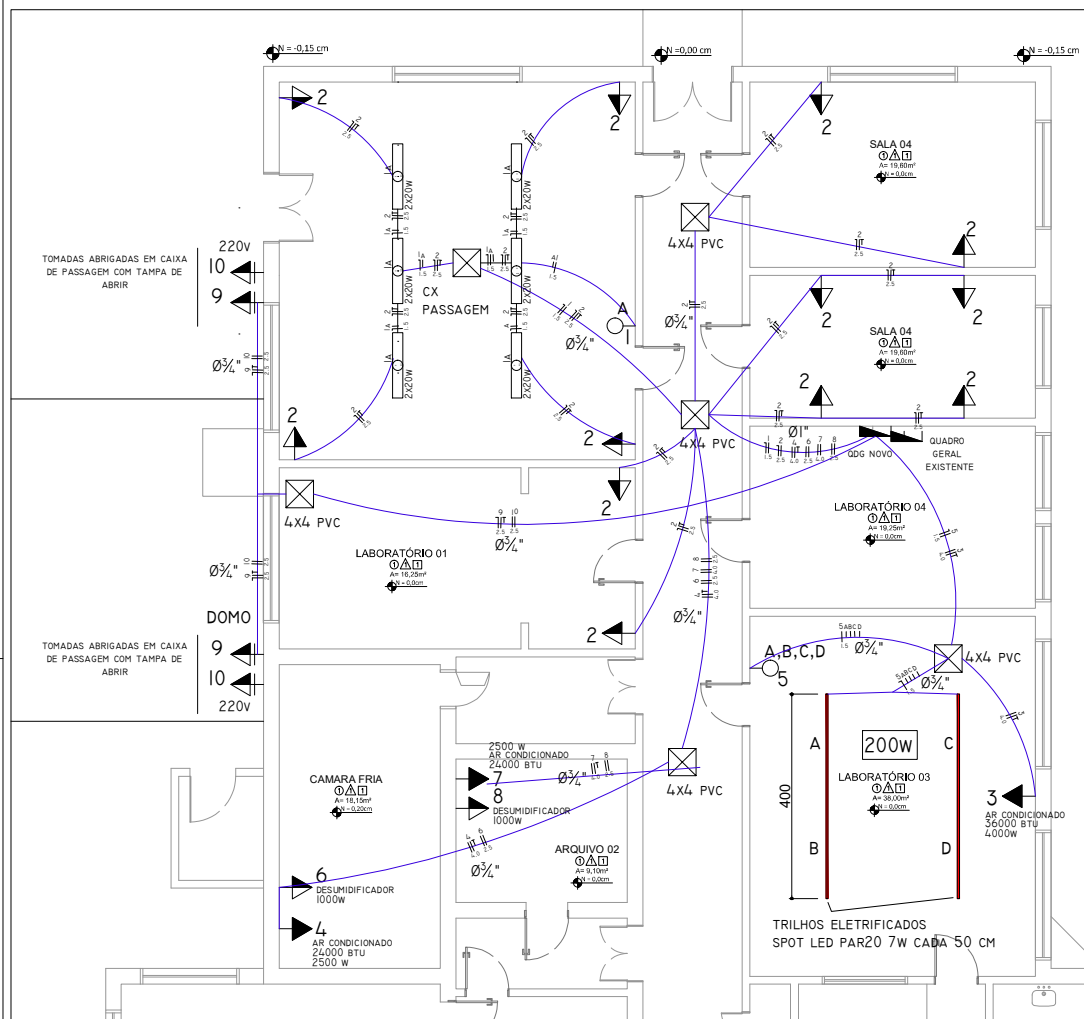

LEGENDA SIMBOLOGIA	
	TOMADA SOBREPOR 2P+T - H=220CM
	TOMADA SOBREPOR 2P+T - H=120CM
	TOMADA SOBREPOR 2P+T - H=30CM
	TOMADA EXTERNA
	CAIXA DE PASSAGEM EM PVC
	INTERRUPTOR SIMPLES DE SOBREPOR - H=120CM

## NOTAS

- TODAS DESCIDAS APARENTES SERÃO EM PVC RÍGIDO; SOBRE O FORRO, CORRER COM ELETRODUTO PVC FLEXÍVEL ANTICHAMA
- TOMADAS INTERNAS SERÃO DO TIPO SOBREPOR EM CONDULETE DE ALUMÍNIO.
- TOMADAS EXTERNAS SERÃO DE SOBREPOR EM CAIXA BLINDADA.
- BITOLAS NÃO ESPECIFICADAS ADOTAR 0½"
- ATERRAR TODAS AS TOMADAS
- CONSULTAR PROJ. ARQUITETÔNICO PARA LAYOUT E MEDIDAS

# INSTALAÇÕES ELÉTRICAS - INTERIOR

ESCALA 1:50  
MEDIDAS EM CENTÍMETROS

<b>UENP</b>			
UNIVERSIDADE ESTADUAL DO NORTE DO PARANÁ			
PROJETO	INSTALAÇÕES ELÉTRICAS - INTERIOR		
OBRA	PARQUE DE CULTURA, EXTENSÃO E INOVAÇÃO DA UENP		
PROPRIETÁRIO	RESPONSÁVEL TÉCNICO		
DESIGNHO	DATA	ESCALA	FRANCHA
FELIPE	AGOSTO / 2021	INDICADA	
<b>PROPAV</b> PRO-REITORIA DE PLANEJAMENTO E AVALIAÇÃO INSTITUCIONAL SECRETARIA DE OBRAS			





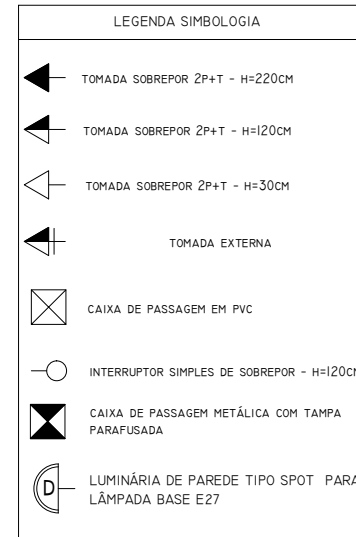
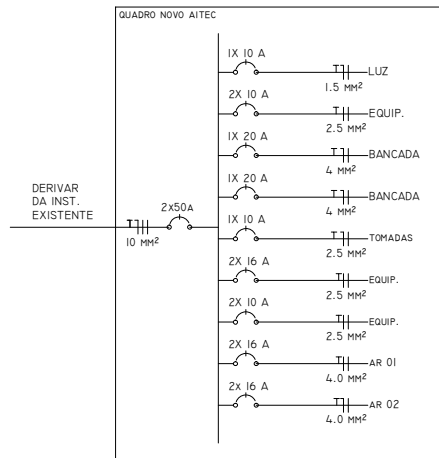
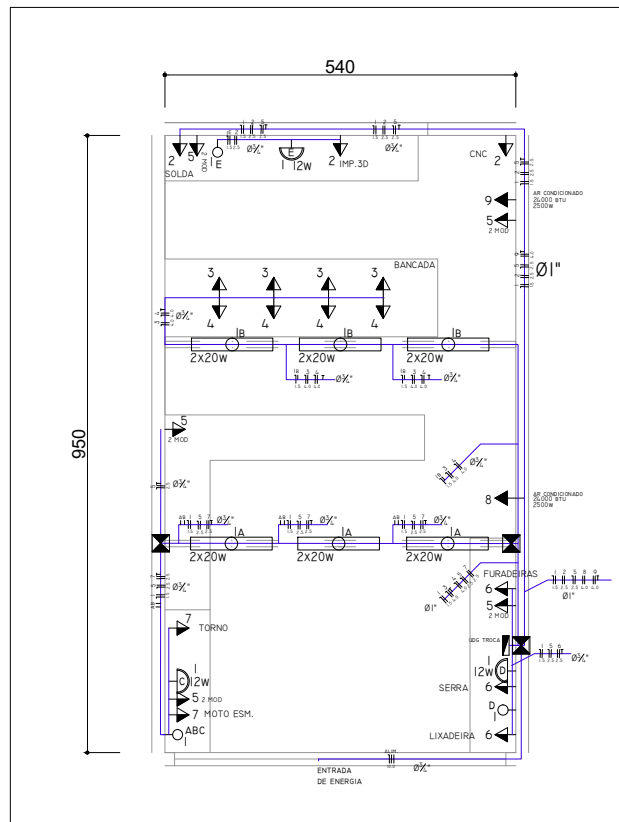

## INSTALAÇÕES ELÉTRICAS - AITEC

ESCALA 1:50  
MEDIDAS EM CENTÍMETROS

### NOTAS

- TODAS DESCIDAS APARENTES SERÃO EM AÇO GALVANIZADO ;
- TOMADAS INTERNAS SERÃO DO TIPO SOBREPOR EM CONDULETE DE ALUMÍNIO.
- BITOLAS NÃO ESPECIFICADAS ADOTAR 0,75"
- ATERRAR TODAS AS TOMADAS
- CONSULTAR PROJ ARQUITETÔNICO PARA LAYOUT E MEDIDAS

MEMÓRIA DE CÁLCULO																						
DADOS			CONDUTORES											DISJUNTORES								
CIRCUITO	POT. (W)	IP (A)	CAPACIDADE DE CORRENTE						QUEDA DE TENSÃO				SEÇÃO MINIMA (MM²)	SEÇÃO ADOTADA (MM²)	F. N. PE (MM²)	I2 (A)	POLARIDADE	IDISJ (A)	I2 (A)	VERIFICAÇÃO	IDISJ. (A)	
			TIPO INSTALAÇÃO	C.C.	N. JUNTOS	FCA	FCT	IP (A)	SEÇÃO (MM²)	E	TENSÃO (V)	L (KM)										AV
1	276,00	2,17	B5	2	5	0,6	0,94	3,85326	1,00	0,04	127	0,02	116,88	1,5	1,5	1,5	17,5	MONO	10	13,5	25,375	
2	1500,00	6,82	B5	2	5	0,6	0,94	12,089	1,50	0,04	220	0,02	64,533	1,5	2,5	2,5	26	BIPOLAR	10	13,5	36,8	
3	1600,00	12,60	B5	2	5	0,6	0,94	22,3376	4,00	0,04	127	0,02	20,161	2,5	2,5	4,0	32	MONO	20	27	46,4	
4	1600,00	12,60	B5	2	5	0,6	0,94	22,3376	4,00	0,04	127	0,02	20,161	2,5	2,5	4,0	32	MONO	20	27	46,4	
5	1000,00	7,87	B5	2	5	0,6	0,94	13,961	1,50	0,04	127	0,02	32,258	1,5	2,5	2,5	26	MONO	10	13,5	36,8	
6	2050,00	9,32	B5	2	5	0,7	0,94	14,1616	1,50	0,04	220	0,01	94,439	1,5	2,5	2,5	26	BIPOLAR	16	21,6	36,8	
7	1400,00	6,36	B5	2	5	0,6	0,94	11,283	1,50	0,04	220	0,015	92,19	1,5	2,5	2,5	26	BIPOLAR	10	13,5	36,8	
8	2500,00	11,36	B5	2	5	0,6	0,94	20,1683	4,00	0,04	220	0,015	51,627	1,5	2,5	4,0	32	BIPOLAR	16	21,6	46,4	
9	2500,00	11,36	B5	2	5	0,6	0,94	20,1683	4,00	0,04	220	0,015	51,627	1,5	2,5	4,0	32	BIPOLAR	16	21,6	46,4	
QUADRO	7575,00	34,43	B5	2	1	1	0,94	36,6296	10,00	0,04	220	0,02	12,779	4	2,5	10	57	BIPOLAR	50	67,5	82,65	

**UENP**  
UNIVERSIDADE ESTADUAL DO NORTE DO PARANÁ

PROJETO: **INSTALAÇÕES ELÉTRICAS - AITEC**

OBRA: **PARQUE DE CULTURA, EXTENSÃO E INOVAÇÃO DA UENP**

PROPRIETÁRIO: **RESPONSÁVEL TÉCNICO**

DESENHO: **FELIPE** DATA: **ABRIL/2021** ESCALA: **INDICADA** PRANCHAS:

**PROPAV**  
PRO-REITORIA DE PLANEJAMENTO E AVALIAÇÃO INSTITUCIONAL  
SECRETARIA DE OBRAS

**3/3**

Documento: **ELETRICO.pdf**.

Assinatura Avançada realizada por: **Felipe Scala Francica** em 26/10/2021 09:48.

Inserido ao protocolo **18.241.963-0** por: **Letícia Sacoman Sampaio** em: 26/10/2021 09:47.



Documento assinado nos termos do Art. 38 do Decreto Estadual nº 7304/2021.

A autenticidade deste documento pode ser validada no endereço:  
<https://www.eprotocolo.pr.gov.br/spiweb/validarAssinatura> com o código:  
**ffca70dcb010b7920a76e38415e57046**.