

# PLANTA PLANIALTIMÉTRICA - BLOCO CCT

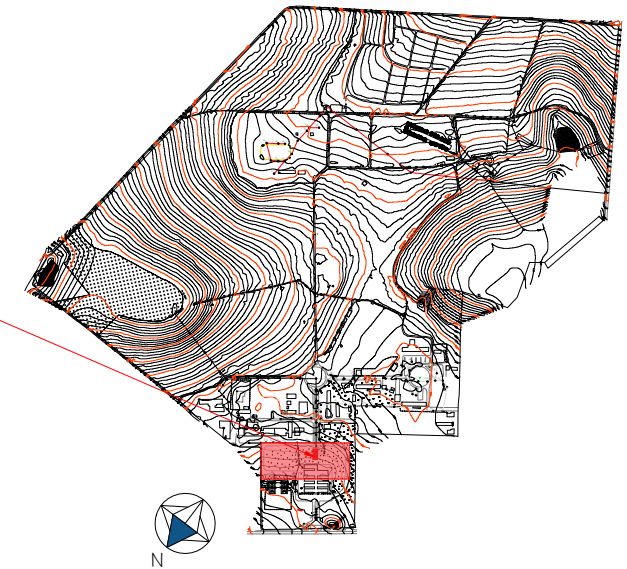

**PLANTA PLANIALTIMÉTRICA - CLM**  
ESCALA 1:7500  
MEDIDAS EM CENTÍMETROS

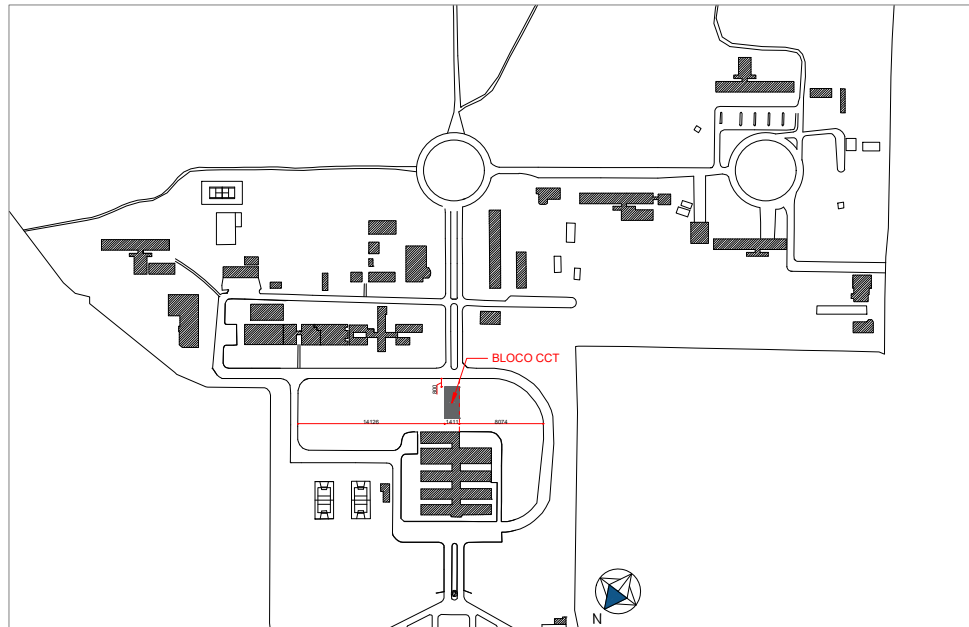

**PLANTA DE SITUAÇÃO**  
ESCALA 1:1000  
MEDIDAS EM CENTÍMETROS

UNIVERSIDADE ESTADUAL DO NORTE DO PARANÁ			
PROJETO			
PROJETO ARQUITETÔNICO			
CONTEÚDO			
BLOCO CCT - CLM			
PLANTA PLANIALTIMÉTRICA / SITUAÇÃO			
PROJETÁRIO			
UNIVERSIDADE ESTADUAL DO NORTE DO PARANÁ			
LOCAL		INSCRIÇÃO MUNICIPAL	
BR 369, KM 54 - S/Nº			
TÁBURO		QUADRA/LOTE	
VILA MARIA-BANDEIRANTES/PR			
SITUAÇÃO/OBSERVAÇÕES/ESTATÍSTICAS		ASSINATURAS	
ÁREA CONSTRUÍDA:		UNIVERSIDADE ESTADUAL DO NORTE DO PARANÁ UNEP	
362,40m²			
RESERVADO PARA ORÇÃOS PÚBLICOS		RESPONSÁVEL TÉCNICO	
		LINCOLN MARIKOTO NOZAKI ENGENHEIRO CIVIL PR-3.355/D	
RESERVADO PARA ORÇÃOS PÚBLICOS			
EMITTE LUCEM TUAM			
DESENHO	DATA	ESCALA	FRANCHA
SERGIUS MARIKOTO	OUTUBRO/2020	NO DESENHO	
REVISÃO: 00/03/2023			
PROPAV			
PRO-REITORIA DE PLANEJAMENTO E AVALIAÇÃO INSTITUCIONAL			
SECRETARIA DE OBRAS			
		1/3	

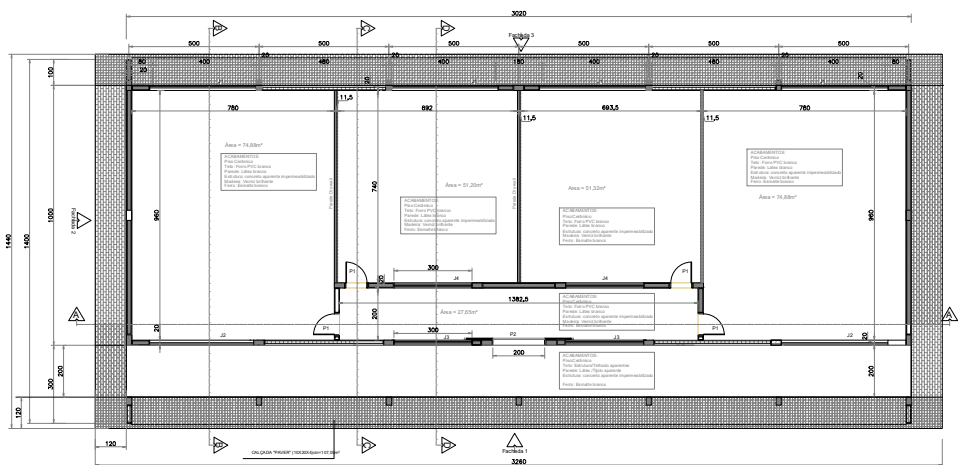

## PLANTA BAIXA - BLOCO CCT

ESCALA 1:100  
MEDIDAS EM CENTÍMETROS

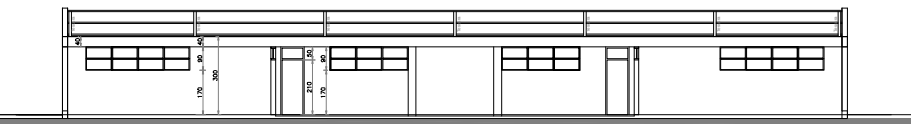

## CORTE A-A

ESCALA 1:100  
MEDIDAS EM CENTÍMETROS



## FACHADA 01

ESCALA 1:100  
MEDIDAS EM CENTÍMETROS

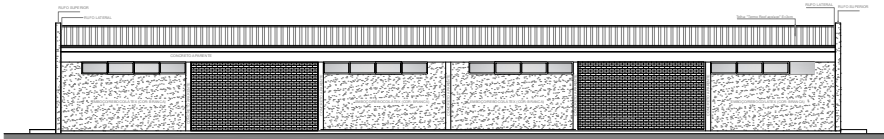

## FACHADA 03

ESCALA 1:100  
MEDIDAS EM CENTÍMETROS

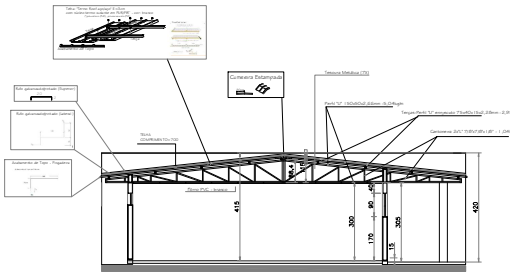

## CORTE B-B

ESCALA 1:100  
MEDIDAS EM CENTÍMETROS

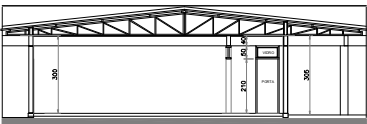

## CORTE C-C

ESCALA 1:100  
MEDIDAS EM CENTÍMETROS

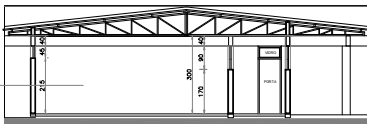

## CORTE D-D

ESCALA 1:100  
MEDIDAS EM CENTÍMETROS

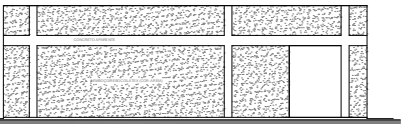

## FACHADA 02

ESCALA 1:100  
MEDIDAS EM CENTÍMETROS



<b>UENP</b> UNIVERSIDADE ESTADUAL DO NORTE DO PARANÁ			
PROJETO			
CONTEÚDO			
BLOCO CCT - CLM			
PLANTA BAIXA / CORTES / FACHADAS			
PROPRIETÁRIO			
UENP - UNIVERSIDADE ESTADUAL DO NORTE DO PARANÁ			
LOCAL		INSCRIÇÃO MUNICIPAL	
BR 369, KM 54 - S/Nº			
BAIRRO		QUADRA/LOTE	
VILA MARIA-BANDEIRANTES/PR			
SITUAÇÃO/OBSERVAÇÕES/ESTATÍSTICAS		ASSINATURAS	
ÁREA CONSTRUÍDA: 362,40m²		CORPORAL LINDOMES SA UNIVERSIDADE ESTADUAL DO NORTE DO PARANÁ UENP	
		RESPONSÁVEL TÉCNICO LINCOLN MAKOTO NOZAKI ENGENHEIRO CIVIL Nº 5.550/2	
RESERVAÇÃO PARA ÓRGÃOS PÚBLICOS			
EMITTE LUCEM TUAM			
DESENHO	DATA	ESCALA	PRANCHA
LINCOLN MAKOTO NOZAKI	04/09/2020 REVISÃO: 04/05/2021	NO DESENHO	
PROPAV PRO-REITORIA DE PLANEJAMENTO E AVALIAÇÃO INSTITUCIONAL SECRETARIA DE OBRAS			2/3

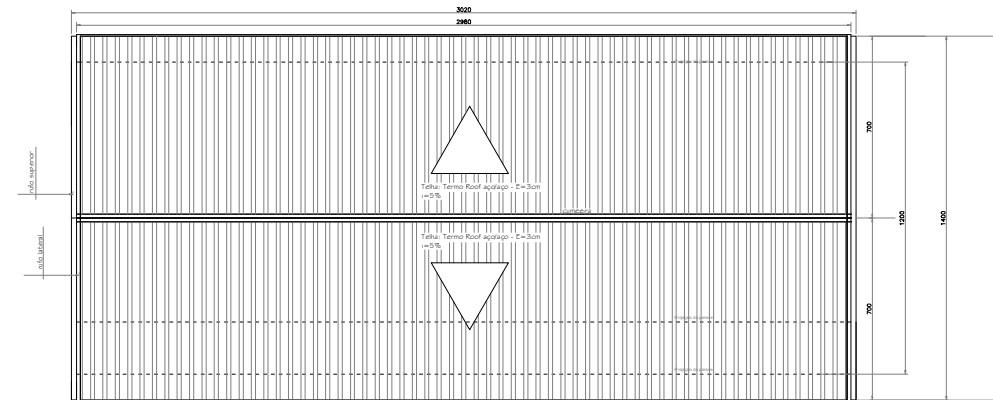

PLANTA DE COBERTURA E ESTRUTURA

ESCALA 1:100  
MEDIDAS EM CENTÍMETROS

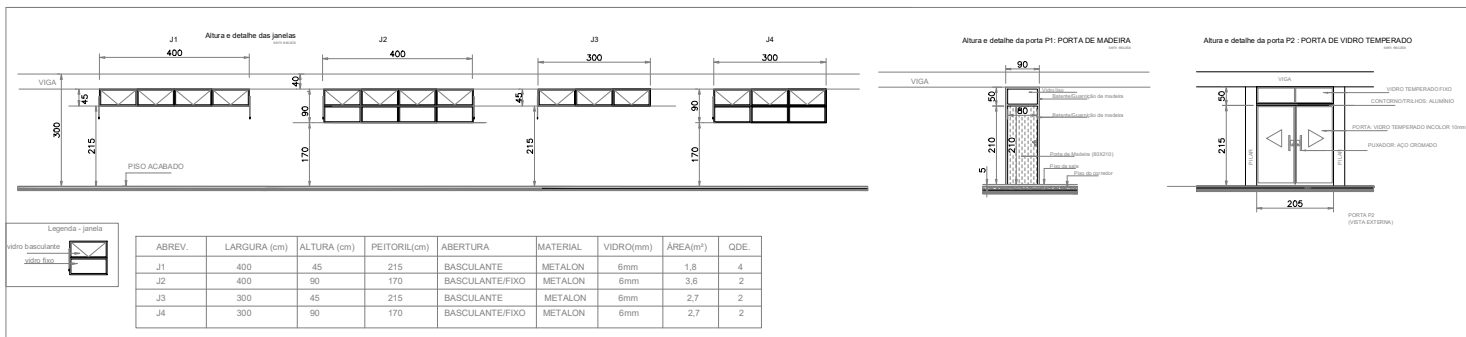
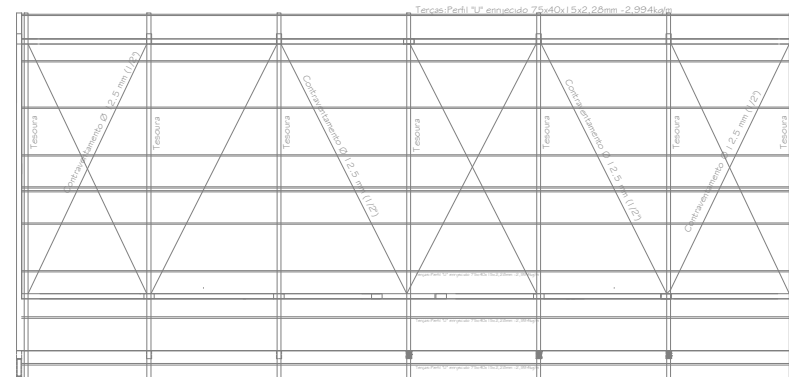

DETALHE - ESQUADRIAS

MEDIDAS EM CENTÍMETROS

UENP

UNIVERSIDADE ESTADUAL DO NORTE DO PARANÁ

PROJETO

PROJETO ARQUITETÔNICO

CONTEÚDO

BLOCO CCT - CLM

PLANTA DE COBERTURA / DETALHES

PROPRIETÁRIO

UENP - UNIVERSIDADE ESTADUAL DO NORTE DO PARANÁ

LOCAL

BR 369, KM 54 - S/Nº

BARRIO

VILA MARIA-BANDEIRANTES/PR

SITUAÇÃO/OBSERVAÇÕES/ESTATÍSTICAS

ÁREA CONSTRUÍDA: 362,40m²

ASSINATURAS

COPY/08.085.000005 54

UNIVERSIDADE ESTADUAL DO NORTE DO PARANÁ

UENP

RESPONSÁVEL TÉCNICO

LINCOLN MARICOTO NOZAKI

ENGENHEIRO CIVIL - F. 53.030

RESERVADO PARA ORÇÃOS PÚBLICOS

DESENHO

LINCOLN MARICOTO

DATA

OUTUBRO/2020

ESCALA

NO DESENHO

PRANCHA

3/3

PROPAV

PRO-REITORIA DE PLANEJAMENTO E AVALIAÇÃO INSTITUCIONAL

SECRETARIA DE OBRAS

Documento: **06.PROJETO\_ARQ.pdf**.

Assinatura Avançada realizada por: **Lincoln Makoto Nozaki** em 22/08/2022 13:14.

Inserido ao protocolo **19.383.071-4** por: **Letícia Sacoman Sampaio** em: 22/08/2022 11:41.



Documento assinado nos termos do Art. 38 do Decreto Estadual nº 7304/2021.

A autenticidade deste documento pode ser validada no endereço:  
<https://www.eprotocolo.pr.gov.br/spiweb/validarDocumento> com o código:  
**a562b5301f69e554f1519c4b41f306ae**.

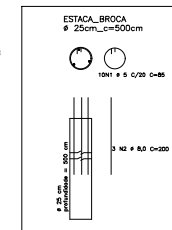
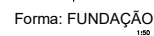

ADO	POS	BT	QUANT	COMPR	OT/100
		(cm)			
B1	(12)	1	5	24	981
		2	5	24	981
		3	10	24	1962
		4	10	24	3924
		5	10	24	5886
		6	10	24	7848
		7	10	24	9810
		8	10	24	11772
		9	10	24	13734
		10	10	24	15696
		11	10	24	17658
		12	10	24	19620
		13	10	24	21582
		14	10	24	23544
		15	10	24	25506
		16	10	24	27468
		17	10	24	29430
		18	10	24	31392
		19	10	24	33354
		20	10	24	35316
		21	10	24	37278
		22	10	24	39240
		23	10	24	41202
		24	10	24	43164
		25	10	24	45126
		26	10	24	47088
		27	10	24	49050
		28	10	24	51012
		29	10	24	52974
		30	10	24	54936
		31	10	24	56898
		32	10	24	58860
		33	10	24	60822
		34	10	24	62784
		35	10	24	64746
		36	10	24	66708
		37	10	24	68670
		38	10	24	70632
		39	10	24	72594
		40	10	24	74556
		41	10	24	76518
		42	10	24	78480
		43	10	24	80442
		44	10	24	82404
		45	10	24	84366
		46	10	24	86328
		47	10	24	88290
		48	10	24	90252
		49	10	24	92214
		50	10	24	94176
		51	10	24	96138
		52	10	24	98100
		53	10	24	100062
		54	10	24	102024
		55	10	24	103986
		56	10	24	105948
		57	10	24	107910
		58	10	24	109872
		59	10	24	111834
		60	10	24	113796
		61	10	24	115758
		62	10	24	117720
		63	10	24	119682
		64	10	24	121644
		65	10	24	123606
		66	10	24	125568
		67	10	24	127530
		68	10	24	129492
		69	10	24	131454
		70	10	24	133416
		71	10	24	135378
		72	10	24	137340
		73	10	24	139302
		74	10	24	141264
		75	10	24	143226
		76	10	24	145188
		77	10	24	147150
		78	10	24	149112
		79	10	24	151074
		80	10	24	153036
		81	10	24	154998
		82	10	24	156960
		83	10	24	158922
		84	10	24	160884
		85	10	24	162846
		86	10	24	164808
		87	10	24	166770
		88	10	24	168732
		89	10	24	170694
		90	10	24	172656
		91	10	24	174618
		92	10	24	176580
		93	10	24	178542
		94	10	24	180504
		95	10	24	182466
		96	10	24	184428
		97	10	24	186390
		98	10	24	188352
		99	10	24	190314
		100	10	24	192276
		101	10	24	194238
		102	10	24	196200
		103	10	24	198162
		104	10	24	200124
		105	10	24	202086
		106	10	24	204048
		107	10	24	206010
		108	10	24	207972
		109	10	24	209934
		110	10	24	211896
		111	10	24	213858
		112	10	24	215820
		113	10	24	217782
		114	10	24	219744
		115	10	24	221706
		116	10	24	223668
		117	10	24	225630
		118	10	24	227592
		119	10	24	229554
		120	10	24	231516
		121	10	24	233478
		122	10	24	235440
		123	10	24	237402
		124	10	24	239364
		125	10	24	241326
		126	10	24	243288
		127	10	24	245250
		128	10	24	247212
		129	10	24	249174
		130	10	24	251136
		131	10	24	253098
		132	10	24	255060
		133	10	24	257022
		134	10	24	258984
		135	10	24	260946
		136	10	24	262908
		137	10	24	264870
		138	10	24	266832
		139	10	24	268794
		140	10	24	270756
		141	10	24	272718
		142	10	24	274680
		143	10	24	276642
		144	10	24	278604
		145	10	24	280566
		146	10	24	282528
		147	10	24	284490
		148	10	24	286452
		149	10	24	288414
		150	10	24	290376
		151	10	24	292338
		152	10	24	294300
		153	10	24	296262
		154	10	24	298224
		155	10	24	300186
		156	10	24	302148
		157	10	24	304110
		158	10	24	306072
		159	10	24	308034
		160	10	24	310000
		161	10	24	311962
		162	10	24	313924
		163	10	24	315886
		164	10	24	317848
		165	10	24	319810
		166	10	24	321772
		167	10	24	323734
		168	10	24	325696
		169	10	24	327658
		170	10	24	329620
		171	10	24	331582
		172	10	24	333544
		173	10	24	335506
		174	10	24	337468
		175	10	24	339430
		176	10	24	341392
		177	10	24	343354
		178	10	24	345316
		179	10	24	347278
		180	10	24	349240
		181	10	24	351202
		182	10	24	353164
		183	10	24	355126
		184	10	24	357088
		185	10	24	359050
		186	10	24	361012
		187	10	24	362974
		188	10	24	364936
		189	10	24	366898
		190	10	24	368860
		191	10	24	370822
		192	10	24	372784
		193	10	24	374746
		194	10	24	376708
		195	10	24	378670
		196	10	24	380632
		197	10	24	382594
		198	10	24	384556
		199	10	24	386518
		200	10	24	388480
		201	10	24	390442
		202	10	24	392404
		203	10	24	394366
		204	10	24	396328
		205	10	24	398290
		206	10	24	400252
		207	10	24	402214
		208	10	24	404176
		209	10	24	406138
		210	10	24	408100
		211	10	24	410062
		212	10	24	412024
		213	10	24	413986
		214	10	24	415948
		215	10	24	417910
		216	10	24	419872
		217	10	24	421834
		218	10	24	423796
		219	10	24	425758
		220	10	24	427720
		221	10	24	429682
		222	10	24	431644
		223	10	24	433606
		224	10	24	435568
		225	10	24	437530
		226	10	24	439492
		227	10	24	441454
		228	10	24	443416
		229	10	24	445378
		230	10	24	447340
		231			

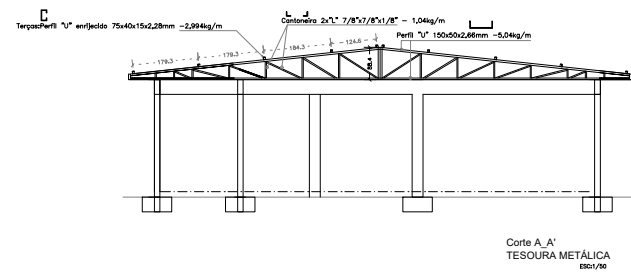
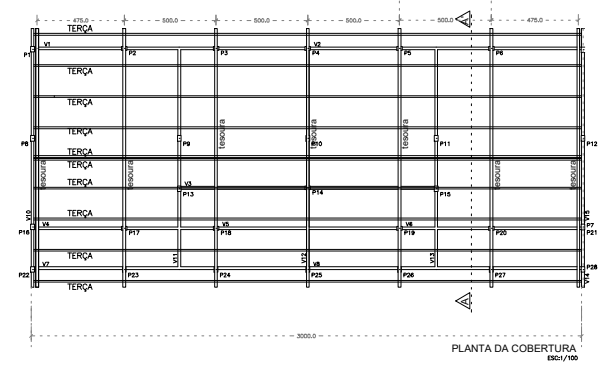

	COMP. UNIT (n)	FOR TESOURA	TOT. TESOURA	COMP. TOTAL (n)	kg/in	kg_total	nutrient
BANZO SUPERIOR	6,85	2,00	7,00	95,90	0,00	5,00	483,34 perfil "V" 150x10x2,60mm
BANZO INFERIOR	6,85	2,00	7,00	95,90	0,00	5,00	483,34 perfil "V" 150x10x2,60mm
DIAGONAL	6,00	4,00	7,00	188,00	0,00	1,74	72,71 "C" 130x17x3"x10"
VERTICAL	7,50	4,00	7,00	188,00	0,00	2,00	122,02 CARBONERA "C" 130x17x3"x10"
TELA	30,00	30,00	1,00	500,00	0,00	3,80	887,00 perfil "U" 150x60x7x40x3"

CONCRETO: FCK 20MPa

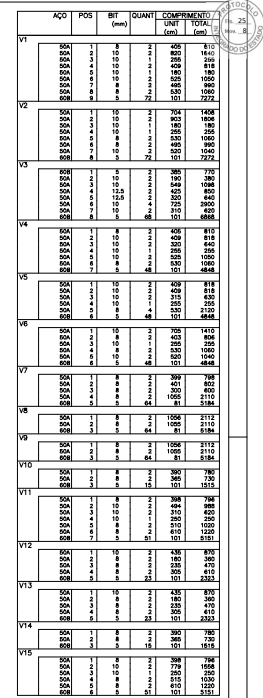

RESUMO AÇO CA 50-60			
AÇO	BIT (mm)	COMPR (m)	PESO (kg)
60B	5	703	108
60A	8	355	140
50A	10	270	167
50B	12,5	15	14
Peso Total	60B =		108 kg
Peso Total	50A =		321 kg

**—UENP—**  
UNIVERSIDADE ESTADUAL DO NORTE DO PARANÁ

PROJETO	PROJETO ESTRUTURAL		
OBRA	BLOCO CCT - CLM		
	ARMAÇÃO DAS VIGAS BALDRAME V1 a V15		
PROPRIETÁRIO	RESPONSÁVEL TÉCNICO		

DESENHO:  DATA: 18/05/2012 LOCAL: 050  
 (JOSÉ CARLOS NEVES) EMISSÃO: 04/05/2012  
**PROPAV** ENTITE LUCEM TUAM  
 PRÓ-REITORIA DE PLANEJAMENTO E AVALIAÇÃO INSTITUCIONAL  
 SECRETARIA DE OBRAS

2/4





Documento: **08.ESTRUTURAL.pdf**.

Assinatura Avançada realizada por: **Lincoln Makoto Nozaki** em 22/08/2022 13:14.

Inserido ao protocolo **19.383.071-4** por: **Letícia Sacoman Sampaio** em: 22/08/2022 11:41.



Documento assinado nos termos do Art. 38 do Decreto Estadual nº 7304/2021.

A autenticidade deste documento pode ser validada no endereço:  
<https://www.eprotocolo.pr.gov.br/spiweb/validarDocumento> com o código:  
**80a088096d4f9d44de3a820d666d656f**.

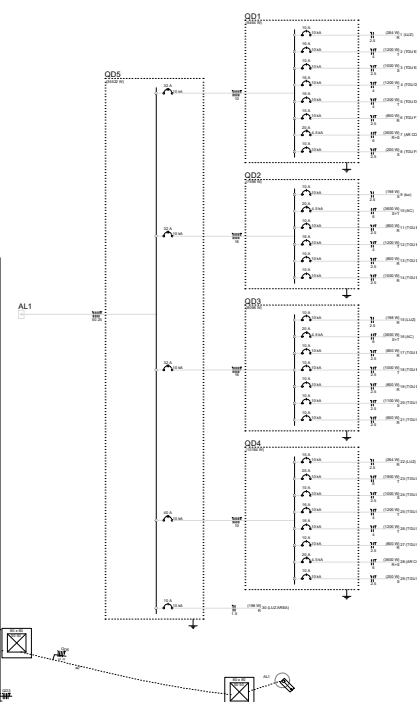
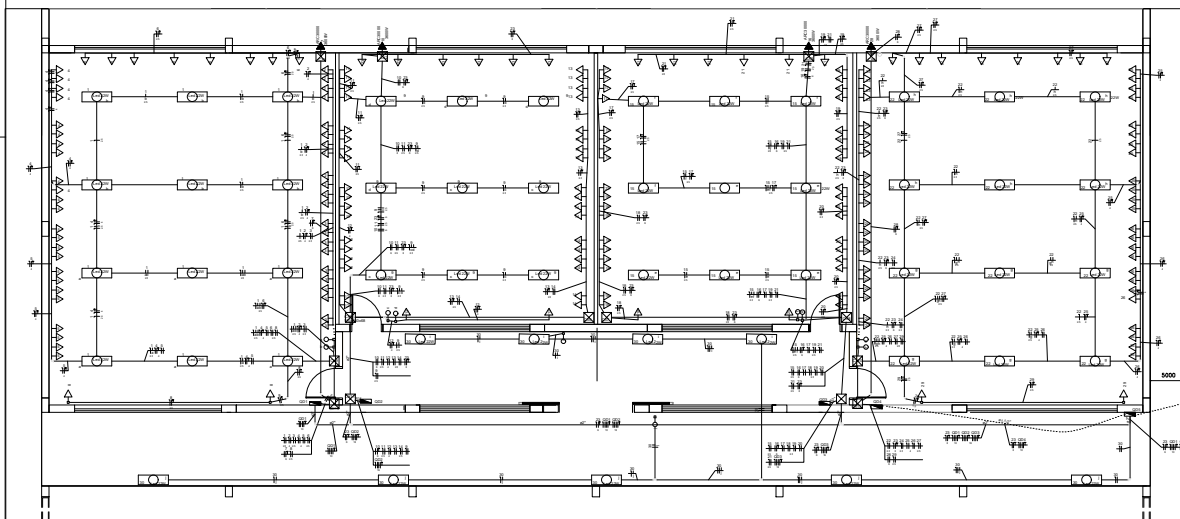
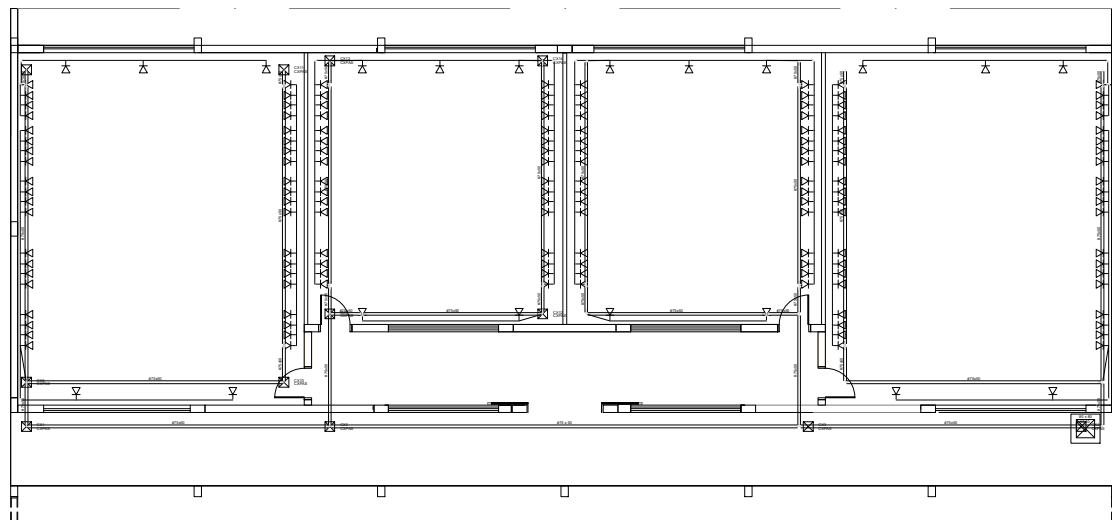

[illegible]

Legenda detalhada	
	Porto rede lógica a 0,30m do piso
	Acessórios p/ eletrodutos
	Caixa PVC
	4x2"
	Dispositivo Lógicos - embutir
	Placa 2x4
	Tomada p/ cabo coaxial

[illegible]

**—UENP—**  
UNIVERSIDADE ESTADUAL DO NORTE DO PARANÁ

PROJETO	PROJETO ELÉTRICO / LÓGICA
OBRA	BLOCO CCT - CLM

PROPRIETÁRIO	RESPONSÁVEL TÉCNICO
--------------	---------------------

DESENHO: (VIA) SETEMBRO/2020 ESCALA: 1:1000 PLANO:

**PROPAV**  
PRÓ-REITORIA DE PLANEJAMENTO E AVALIAÇÃO INSTITUCIONAL  
FEDELAPE DE GOIÁS

Documento: **09.ELE\_01.pdf**.

Assinatura Avançada realizada por: **Lincoln Makoto Nozaki** em 22/08/2022 13:14.

Inserido ao protocolo **19.383.071-4** por: **Letícia Sacoman Sampaio** em: 22/08/2022 11:41.



Documento assinado nos termos do Art. 38 do Decreto Estadual nº 7304/2021.

A autenticidade deste documento pode ser validada no endereço:  
<https://www.eprotocolo.pr.gov.br/spiweb/validarDocumento> com o código:  
**46f64ae360326b227a17b16cefede19c**.



**CREA-PR** Conselho Regional de Engenharia e Agronomia do Paraná  
Anotação de Responsabilidade Técnica Lei Fed 6496/77  
Valorize sua Profissão: Mantenha os Projetos na Obra

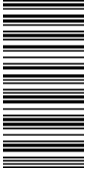

**ART Nº 20161044508**  
**Retificação de ART**  
ART Principal

**O valor de R\$ 74,37 referente a esta ART foi pago em 14/03/2016 com a guia nº 100020161044508**

Profissional Contratado: LINCOLN MAKOTO NOZAKI (CPF:360.716.339-15) Nº Carteira: PR-9555/D - Nº Visto Crea: -  
Título Formação Prof.: ENGENHEIRO CIVIL.

Empresa contratada:

Nº Registro:

CPF/CNPJ: 08.885.100/0001-54

Contratante: UENP UNIVERSIDADE ESTADUAL DO N DO PARANA

Endereço:AV GETULIO VARGAS 850 CENTRO

CEP: 86400000 JACAREZINHO PR Fone:

Local da Obra/Serviço: BR 369 KM 54 SN

CAMPUS UNIVERSITÁRIO - CLM - BANDEIRANTES PR

Lote:

Quadra:

CEP: 86360000

Tipo de Contrato 4 PRESTAÇÃO DE SERVIÇOS

Dimensão

302 M2

Ativ. Técnica 2 ESTUDO, PLANEJAMENTO, PROJETO, ESPECIFICAÇÕES

Área de Comp. 1101EDIFICAÇÕES - CONSTRUÇÃO CIVIL

Tipo Obra/Serv 009 EDIFICAÇÕES DE ENSINO QUALQUER ÁREA

Serviços contratados

001 PROJETO ARQUITETÔNICO

002 PROJETO ESTRUTURAL

004 PROJETO ELÉTRICO

005 PROJETO DE PREVENÇÃO CONTRA INCÊNDIOS

006 PROJETO TUBULAÇÕES TELEFÔNICAS

130 OUTROS

Dados Compl. 0

Data Início 10/04/2016

Data Conclusão 10/04/2017

321

Vlr Taxa R\$ 82,94

Base de cálculo: TABELA VALOR DE CONTRATO

Outras Informações sobre a natureza dos serviços contratados, dimensões, ARTs vinculadas, ARTs substituídas, contratantes, etc  
DE:PROJETO PADRAO DE BLOCO DE SALAS PARA UENP, A SER CONSTRUIDA EM CAMPUS DISTINTOS (CAMPUS DE CORNELIO, CAMPUS DE JACAREZINHO E CAMPUS DE BANDEIRANTES).

PARA:PROJETO PADRAO DE BLOCO DE SALAS PARA UENP, A SER CONSTRUIDA EM CAMPUS DISTINTOS (CAMPUS DE CORNELIO, CAMPUS DE JACAREZINHO E CAMPUS DE BANDEIRANTES) PLANILHA ORÇAMENTÁRIA E CRONOGRAMA FÍSICO FINANCEIRO.

Insp.: 4440

28/10/2020

CreaWeb 1.08

CAMPO 130 REFERENTE PLANILHA ORÇAMENTÁRIA E CRONOGRAMA FÍSICO FINANCEIRO.

Assinatura do Contratante

Assinatura do Profissional

Declaro estar ciente quanto à necessidade do atendimento às normas de acessibilidade, conforme disposto no art. 11, do Decreto 5.296 de 2004

Central de Informações do CREA-PR 0800 041 0067

A autenticação deste documento poderá ser consultada através do site [www.crea-pr.org.br](http://www.crea-pr.org.br)

**"CLÁUSULA COMPROMISSÓRIA:** As partes, livremente e de comum acordo, decidem que qualquer conflito ou litígio originado do presente contrato, inclusive no tocante à sua interpretação ou execução, será definitivamente resolvido por arbitragem, de acordo com as Leis 9.307 de 23 de setembro de 1996 e 13.129 de 26 de maio de 2015, por meio da Câmara de Mediação e Arbitragem do Crea-PR, localizada à Rua Dr. Zamenhof, 35, Alto da Glória, Curitiba, Paraná, e em conformidade com o Regulamento. Ao optarem pela inserção da presente cláusula neste contrato, as partes declaram conhecer o referido Regulamento e concordar, em especial e expressamente, com os seus termos".

Contratante/Proprietário

Profissional Responsável

Para a adesão à Arbitragem, as assinaturas das partes são obrigatórias.

Documento: **10.CL MART .pdf**.

Assinatura Avançada realizada por: **Lincoln Makoto Nozaki** em 22/08/2022 13:14.

Inserido ao protocolo **19.383.071-4** por: **Leticia Sacoman Sampaio** em: 22/08/2022 11:41.



Documento assinado nos termos do Art. 38 do Decreto Estadual nº 7304/2021.

A autenticidade deste documento pode ser validada no endereço:  
<https://www.eprotocolo.pr.gov.br/spiweb/validarDocumento> com o código:  
**ba5cfba47e7daea66893bde8abe99aa1**.