

PLANTA DE LOCAÇÃO
ESCALA 1/75

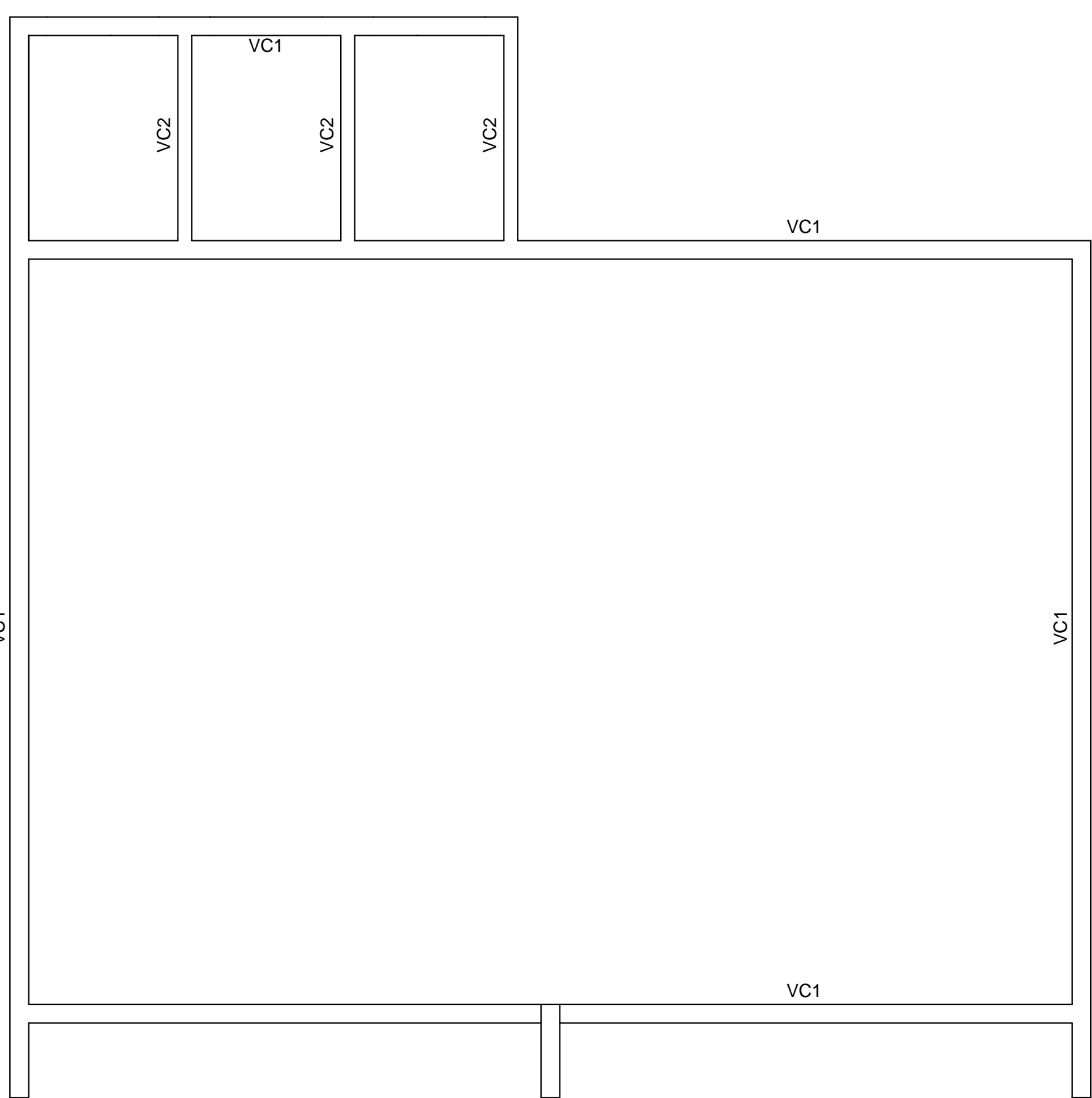

PLANTA DE FORMA DAS VIGAS DE COBERTURA
ESCALA 1/75

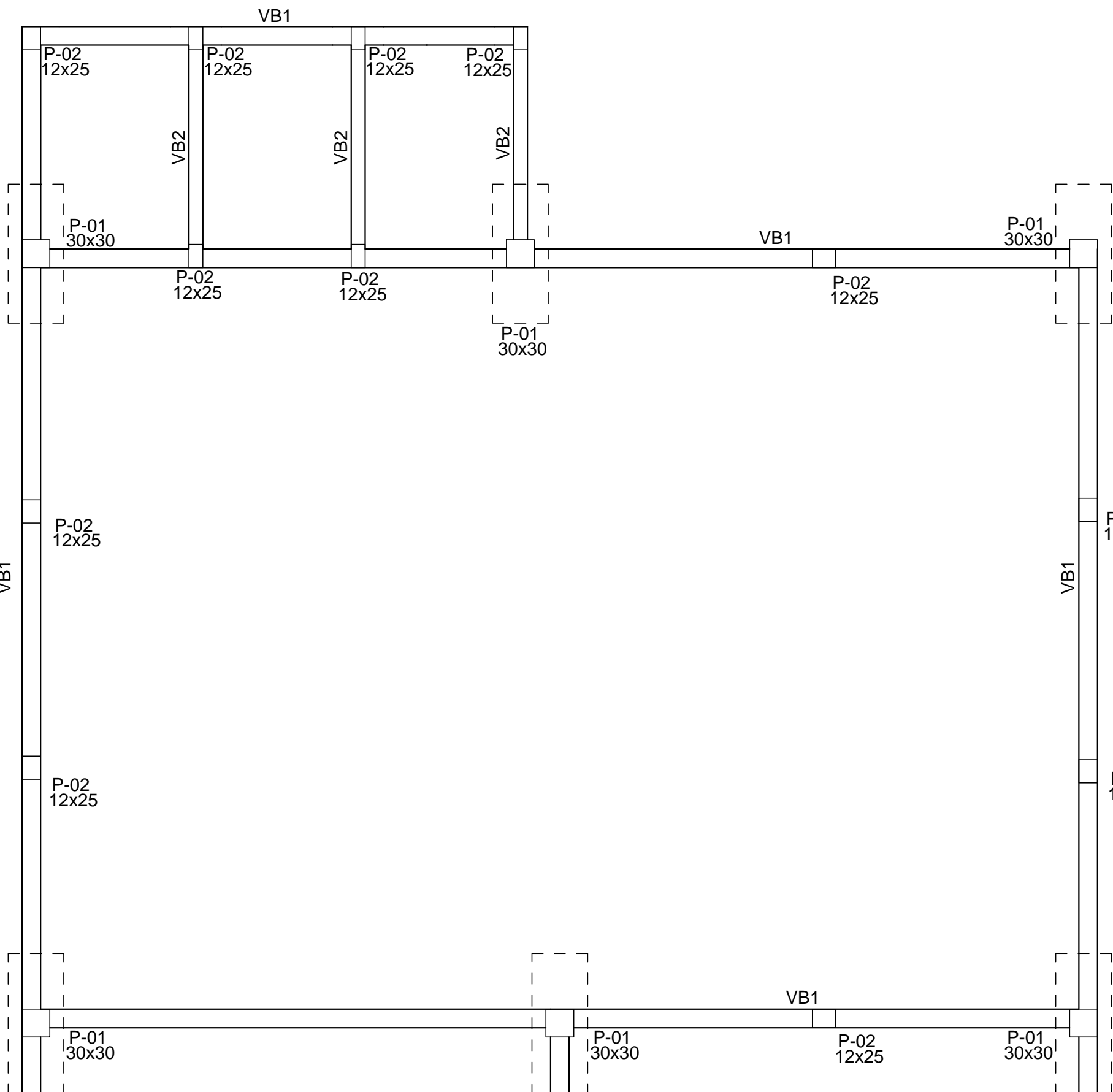

PLANTA DE LOCAÇÃO DOS PILARES E FORMA
DAS VIGAS BALDRAMES
ESCALA 1/75

Detalhe das armaduras dos pilares
Dim. 30 x 30 cm
Denominado P-01
Escala: 1/20

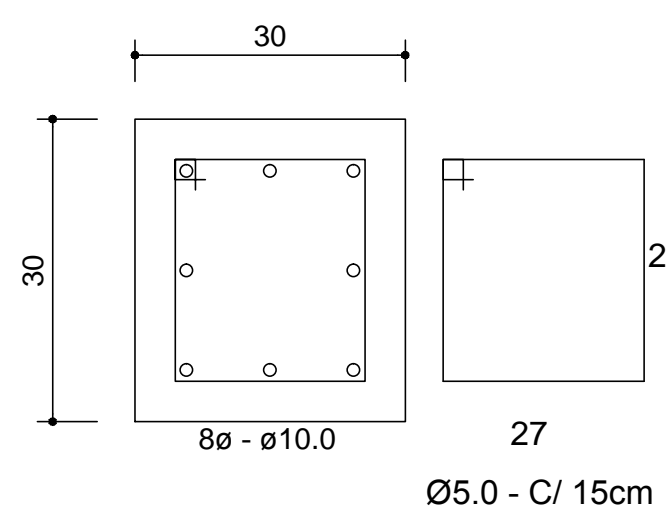

Detalhe das armaduras dos pilares
Dim. 12 x 25 cm
Denominado P-02
Escala: 1/20

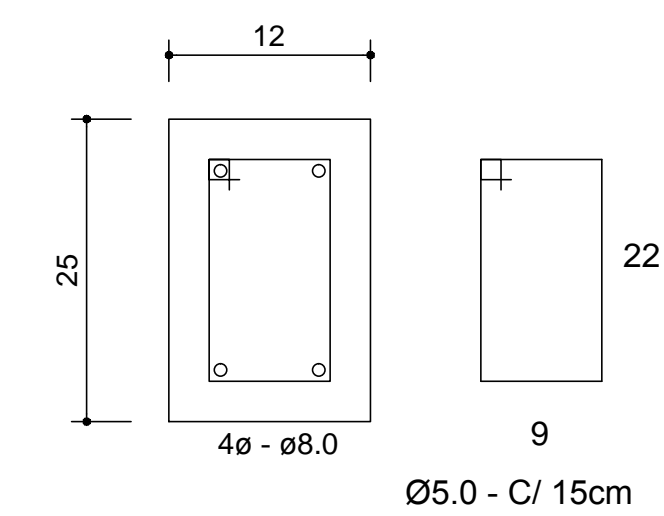

BLOCOS DAS FUNDAÇÕES

BL1
2Ø25

Planta
ESC 1:25

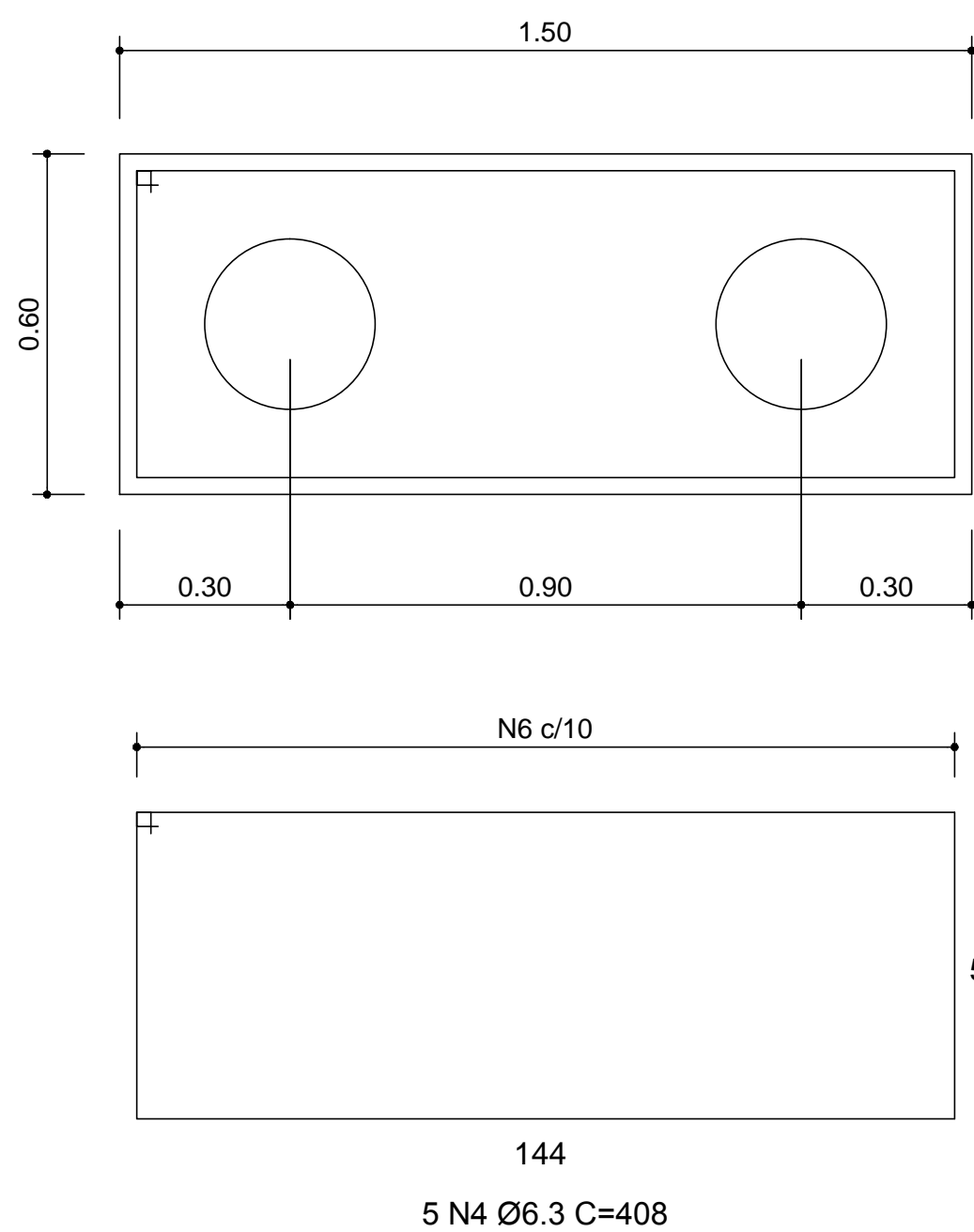

LEGENDA DOS BLOCOS

Sem escala
BL1 (2Ø25) - 6X

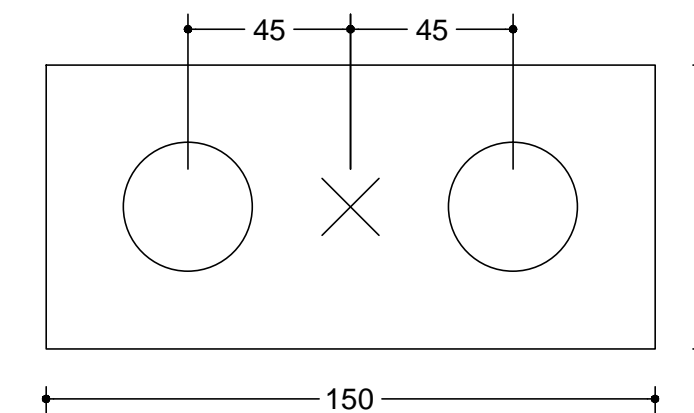

CONVERSÕES (MILÍMETROS/POLEGADAS)	
Ø 4.2 mm	Ø 3/16"
Ø 8 mm	Ø 5/16"
Ø 10 mm	Ø 3/8"
Ø 6.3 mm	Ø 1/4"
Ø 12.5 mm	Ø 1/2"

Corte
ESC 1:25

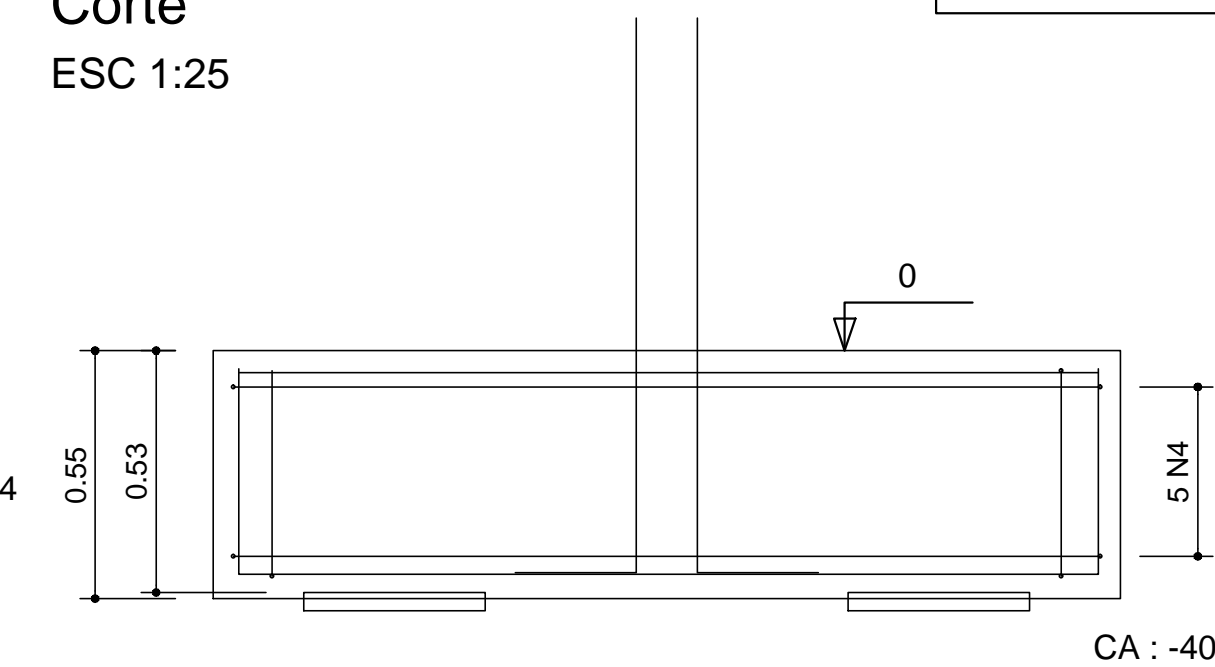

ARMADURA DAS ESTACAS Ø=25 (29 X)

S/Escala
OBS: * Estaca ferragem armada até 2,50m

Estacas de (cm)	Quantidade
25	29

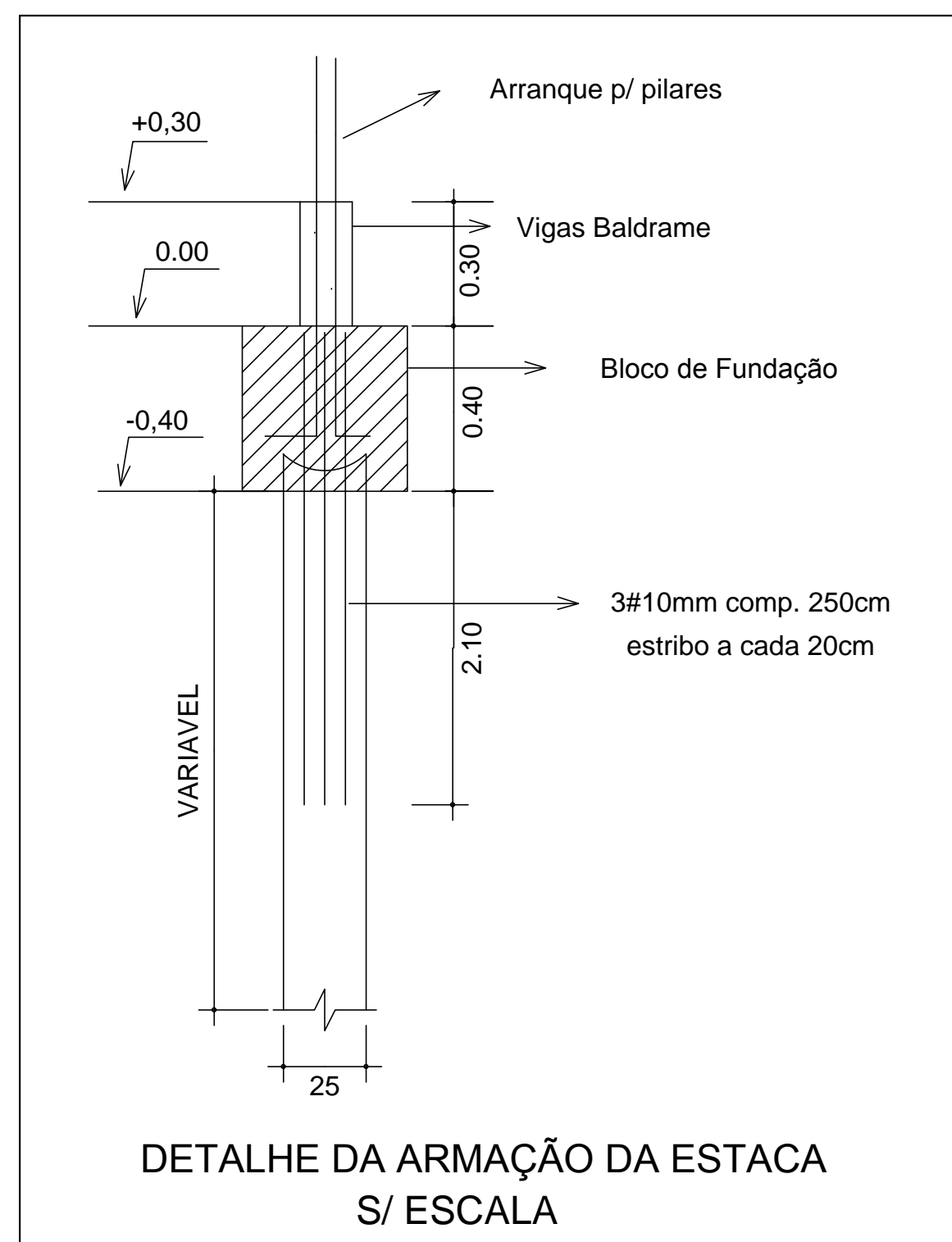
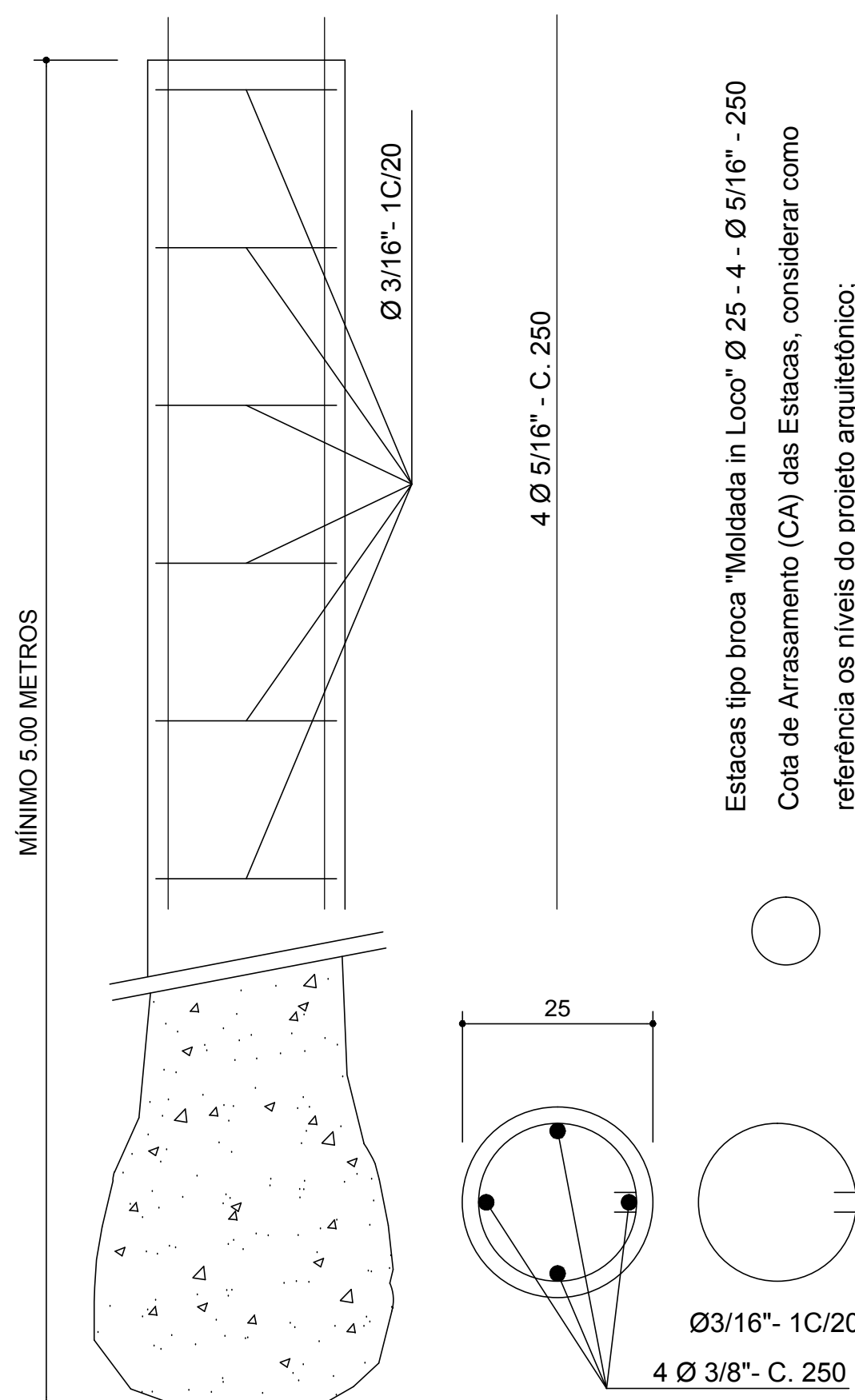

DETALHES P/ EXECUÇÃO DAS ESTACAS:

AS ESTACAS DE COMPRESSÃO, DEVEM SER ARMADAS COM 3#3/8", COM COMPRIMENTO DE 2,50m CADA, S/ ESTRIBO.

SE HOUVER ATERRO, A ESTACA DEVERÁ SER ARMADA EM TODA EXTENSÃO DA MESMA, ATÉ O SOLO NATURAL, COM 3#3/8" E ESTRIBADA COM #5mm C/20cm.

AS ESTACAS QUE FOREM SUBMETIDAS À ESFORÇOS DE TRAÇÃO DEVEM SER ARMADAS EM TODA EXTENSÃO, E COM PROFUNDIDADE MÍNIMA DE 6,00m: COM 3#3/8" E ESTRIBADA COM #5mm C/20cm.

NOTAS:

01. Conferir as medidas, cotas de níveis, lajes e beirais conforme projeto arquitetônico.
02. Solicitar ao responsável técnico da obra a verificação e locação das peças de concreto antes da concretagem, pois a execução do projeto é de sua responsabilidade.
04. Utilizar FCK 20 MPa para toda obra.

<div>Bianchi</div> <div>Arquitetura e Urbanismo</div>	PROJETO ESTRUTURAL		FOLHA
	01/01		
	CONSTRUÇÃO RESIDENCIAL UNIFAMILIAR		
	OBRA:		
	UENP-Universidade do Norte do Paraná		
	PROPRIETÁRIO:		
	CAMPUS DE JACAREZINHO - CCHE -		
	RUA PADRE MELO, 1200 - JACAREZINHO - PARANÁ		
	LOCAL:		
	NESTA PRANCHA		
ESTRUTURA EM CONCRETO ARMADO			
ESCALA	PROJETO	PROPRIETÁRIO	
INDICADA			
DATA	SEBASTIÃO CARLOS BIANCHI	RINALDO BERNARDELLI JUNIOR	
JULHO/2014	Arquiteto e Urbanista	UENP-UNIVERSIDADE ESTADUAL DO NORTE DO PARANÁ	
	CAU - ASS-310-0	CNPJ: 08.885.100/0001-91	